

Biblio(s) +

# GT Leganto

23/05/2023

# Ordre du jour

- Présentation des dernières releases
  - Mapping Unimarc
- Circuit de numérisation
- Mise en place de l'envoi des mails de notifications
- Tableaux de bord analytique de suivi
- Validation de la visibilité des étiquettes
- Présentation des articles Rebut (et présentation des statuts de localisation)
- Partages d'expériences

# Présentation des dernières releases

Janvier à Mai 2023

## Possibilité de filtrer les cours sans liste de lecture

Cocher "no list expected / Pas de liste attendue". Filtre sur Analytic.

[<](#) Gérer Information de cours Annuler **Enregistrer**

Information sur le cours Enseignants Notes Campus Étudiants

Code *	<input type="text" value="11728"/>	Section	<input type="text"/>
Nom *	<input type="text" value="Test intégration Leganto"/>	Département universitaire	<input type="text"/>
Département en traitement *	<input type="text" value="Département Leganto"/>	Liste des périodes	<input type="text"/>
Soumettre les listes par	<input type="text"/>	<b>Pas de liste attendue</b> <input type="checkbox"/>	
Statut	<input type="radio"/> Inactif <input checked="" type="radio"/> Actif	Date de fin	<input type="text" value="01/08/2034"/>
Date de début	<input type="text" value="01/09/2022"/>	Heures Hebdomadaires	<input type="text" value="0"/>
Nombre de participants :	<input type="text" value="0"/>		
Année	<input type="text"/>		

[Retourner à l'ordre du jour](#)

## Nouveau critère de recherche dans Alma : ID de liste

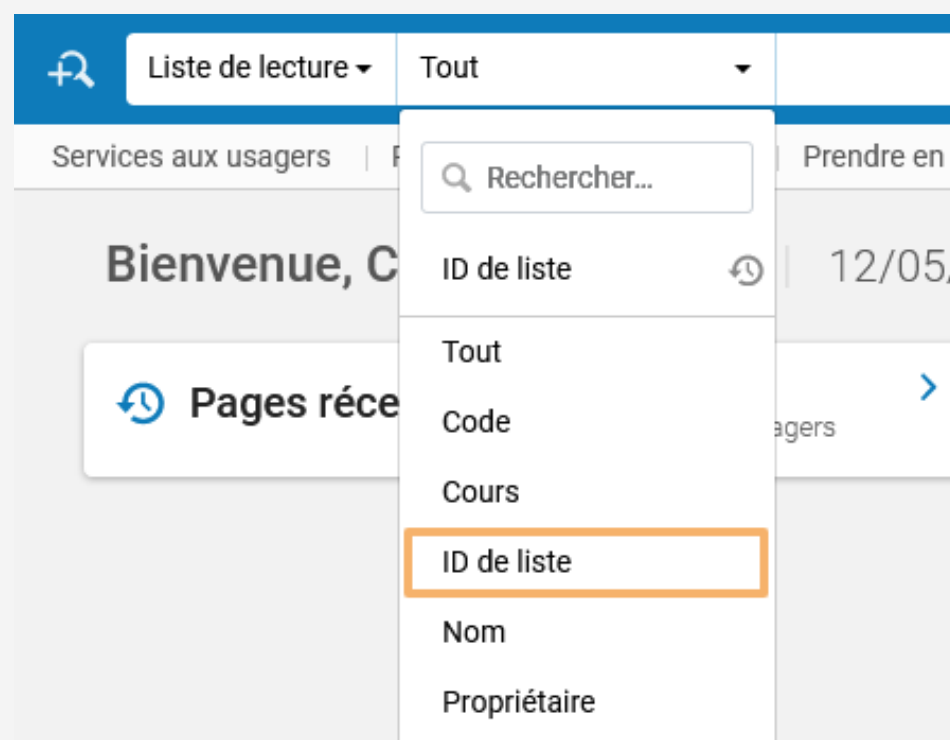

[Retourner à l'ordre du jour](#)

## Signalement d'absence de liens

En plus du signalement du lien brisé l'utilisateur peut maintenant signaler un lien manquant

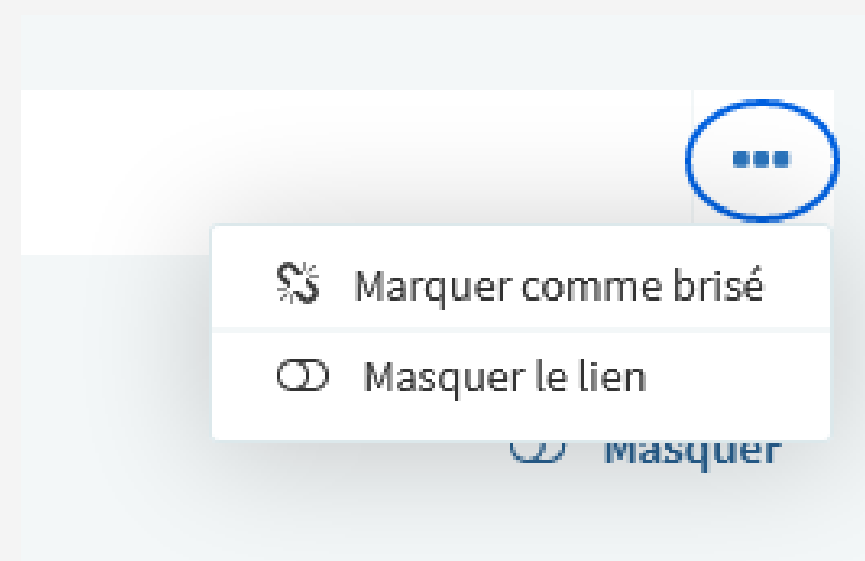

Créer un lien de partage de listes de lecture à partir d'une recherche dans vos listes

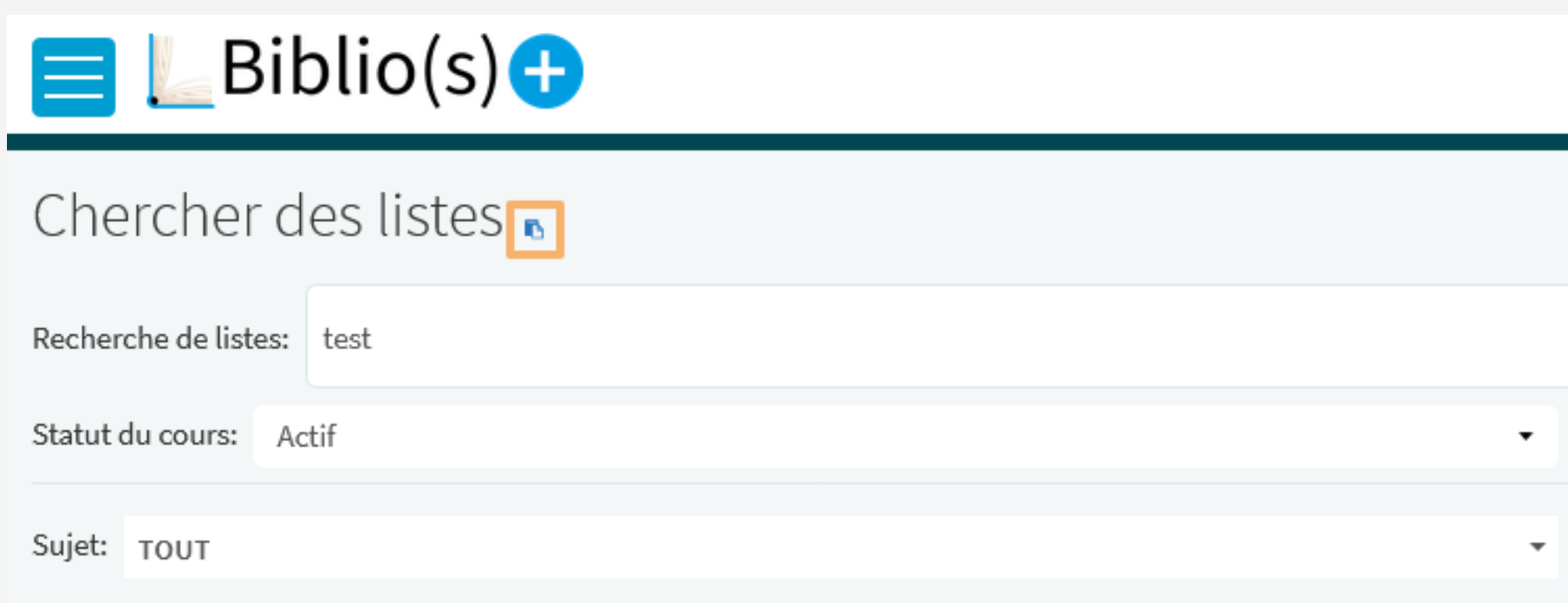

## Mapping UNIMARC

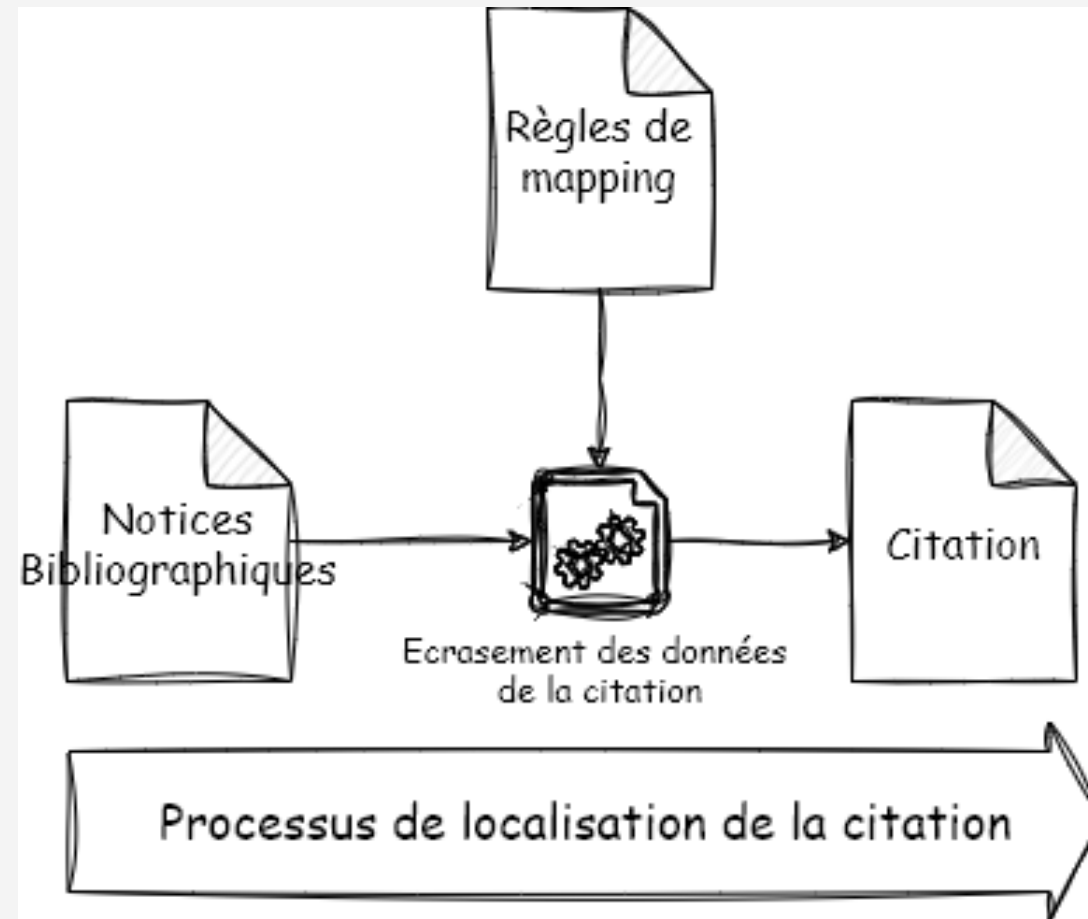

## Possibilité de traiter les demandes de numérisation via un bureau de prêt

Voir Circuit de numérisation

Retourner à l'ordre du jour

## Possibilité d'enrichir les références avec un DOI

Possibilité d'enrichir les références par lot

Biblio(s)+ Bac à sable

Exemple : Les Humanités numériques

DOI : 10.4000/books.editionsmssh.12006

## Possibilité de publier automatiquement les listes de lecture

Lorsque ce paramètre est activé, toute nouvelle liste est publiée automatiquement, sans action de l'enseignant ni validation du bibliothécaire.

## Possibilité de cacher aux étudiants les références ayant tel ou tel statut

Par exemple : En cours de préparation

## Possibilité de filtrer plus facilement les références ayant des problèmes de localisation

Les références ayant les statuts de localisation suivants : Informations incomplètes, Échec de la localisation, Localisation non exécutée, Aucune ressource localisée et Multiples ressources localisées sont regroupées sous « Non localisée ».

Retourner à l'ordre du jour

## Possibilité de suggérer le remplacement d'une référence existante par une autre

Dans Alma :

Dans Biblio(s)+ :

# Circuit de numérisation

Article Rebut : Gestion des demandes de numérisation

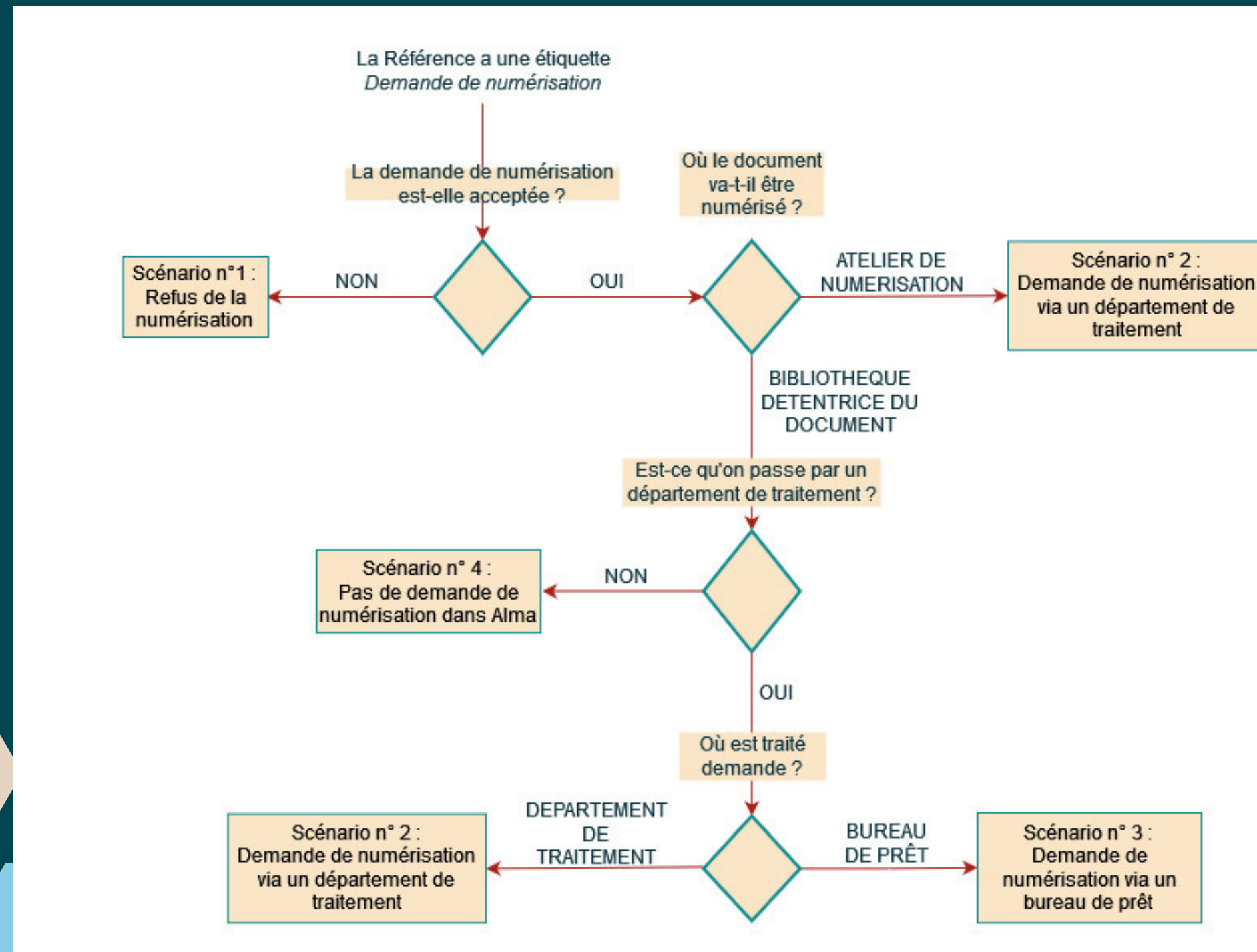

[Retourner à l'ordre du jour](#)

# Refus de la numérisation

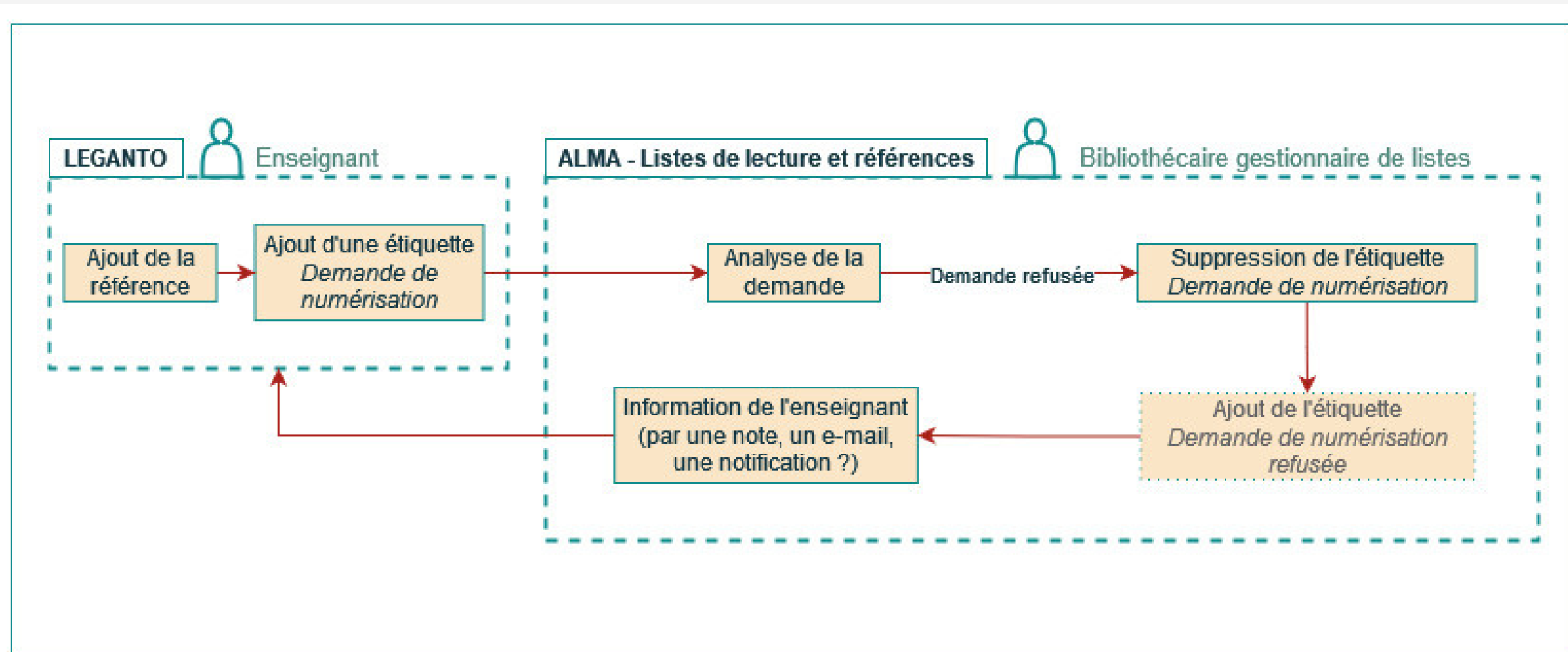

Pour tous les scénarios :

- Déterminer si l'on utilise les étiquettes *Demande de numérisation validée* et *Demande de numérisation refusée* ?
- Déterminer également à quel moment dans le circuit l'on supprime l'étiquette *Demande de numérisation* ?
- Comment on informe l'enseignant que ça demande a été traitée : étiquette, message, mail ?

[Retourner à l'ordre du jour](#)

# Demande de numérisation via un département de traitement

Le fichier numérisé doit être déposé deux fois .

Il est possible à ce niveau de paramétrer l'envoi par mail du lien du fichier, pour faciliter le transfert du fichier auprès du gestionnaire de liste de lecture.

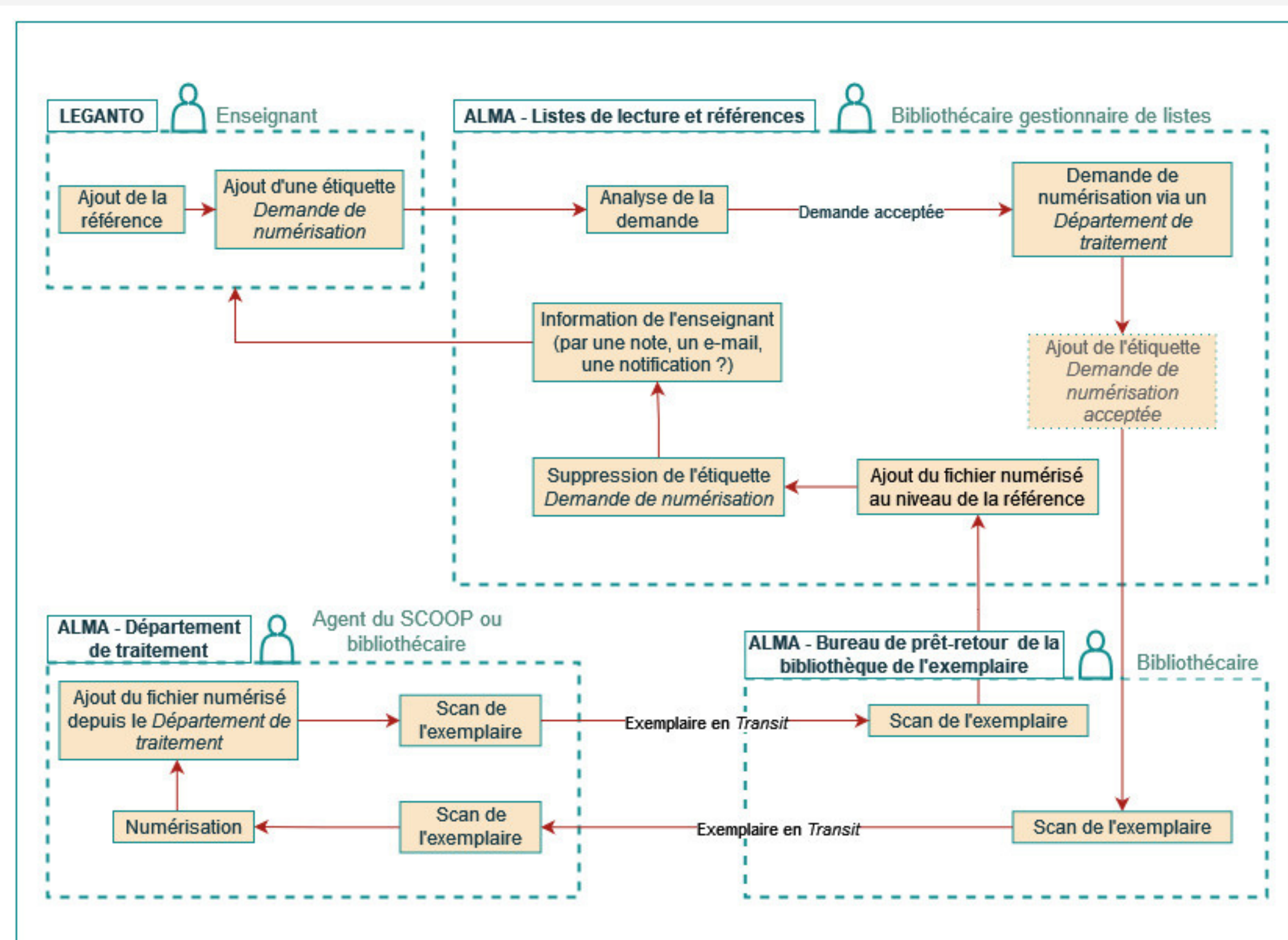

[Retourner à l'ordre du jour](#)

# Demande de numérisation via un bureau de prêt

Possibilité donnée par la release d'avril

Le fichier numérisé doit être déposé deux fois.

Il est possible à ce niveau de paramétrer l'envoi par mail du lien du fichier, pour faciliter le transfert du fichier auprès du gestionnaire de liste de lecture.

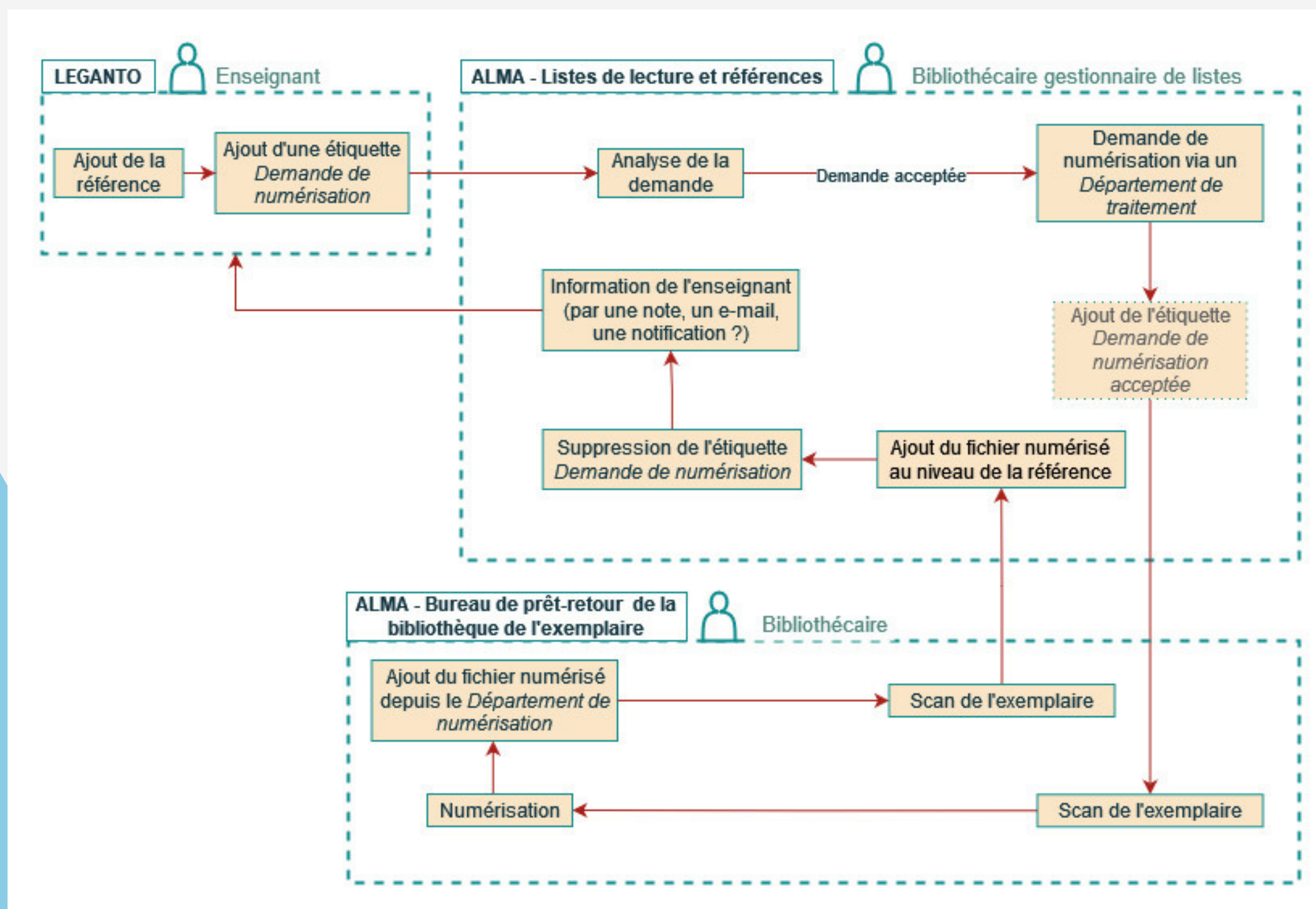

[Retourner à l'ordre du jour](#)

# Pas de demande de numérisation dans Alma

Procédure simplifiée

Le fichier numérisé doit être déposé qu'une fois.

Pas de suivi des étapes

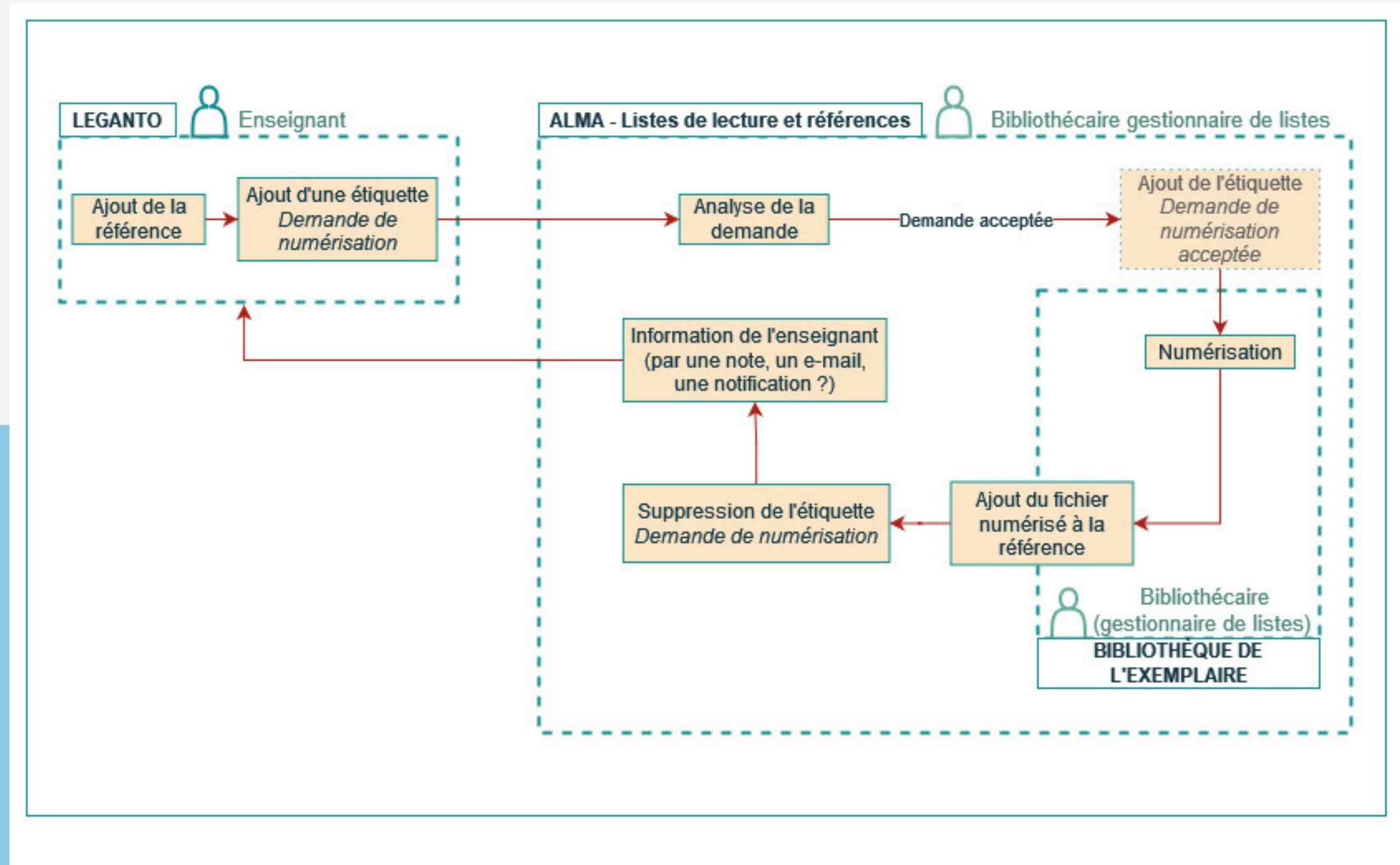

[Retourner à l'ordre du jour](#)

# Mise en place de l'envoi des mails de notifications

Ajouter une notification pour l'ajout d'une étiquette ?  
Ainsi que dans le mail de recap ?

Code	Notifications activées pour les enseignants	Notifications activées pour les étudiants	Commentaire
Une annotation a été ajoutée à un document	✓	✓	Correspond aux « <u>notes publiques</u> » publiées au niveau d'un fichier déposé par un enseignant au niveau d'une référence. Elle peut être générée soit par les étudiants soit par les enseignants soit par un bibliothécaire.
Un commentaire a été ajouté à une référence	✓	✓	Correspond aux « <u>échanges avec les étudiants</u> » au niveau de la référence. Elle peut être générée soit par les étudiants soit par les enseignants.
Une nouvelle note a été ajoutée à une liste de lecture	✓	✓	A supprimer ?
Un commentaire a été ajouté à une liste de lecture	✓	✓	Correspond aux « <u>échanges avec les étudiants</u> » au niveau de la liste de lecture. Elle peut être générée soit par les étudiants soit par les enseignants
Vous avez été ajouté comme collaborateur à une liste de lecture	✓	✗	Correspond au volet « <u>Collaborateurs</u> ». <b>Pas dans le mail des notifications</b>
Un usager a suggéré une référence pour votre liste de lecture	✓	✗	Correspond au volet « <u>suggestions</u> ». Elle peut être généré par un étudiant, un enseignant ou un bibliothécaire
Un message d'un(e) bibliothécaire a été ajouté à une liste de lecture	✓	✗	Correspond aux « <u>échanges avec un bibliothécaire</u> » au niveau d'une liste de lecture. Elle est générée par un bibliothécaire.
Un message d'un(e) bibliothécaire a été ajouté à une référence	✓	✗	Correspond aux « <u>échanges avec un bibliothécaire</u> » au niveau d'une référence. Elle est générée par un bibliothécaire.

# Exemple du mail de notifications

[Retourner à l'ordre du jour](#)

## Vous avez de nouvelles notifications dans Biblio(s)+

Bonjour,

Vous avez 3 nouvelle(s) notification(s) dans les listes suivantes :

[Proposition de vérification des listes de lecture](#)

- Message(s) d'un(e) bibliothécaire ajouté(s) à une référence : 1

[Les herbes](#)

- Message(s) d'un(e) bibliothécaire ajouté(s) à une référence : 1
- Message(s) d'un(e) bibliothécaire ajouté(s) à une liste de lecture : 1

**Université de Bordeaux (UB)**

[Nous contacter](#) [Mon compte](#)

Pas d'autres choix qu'une programmation quotidienne

Mais à priori l'e-mail ne se renvoie pas les jours suivants s'il n'y a pas eu de nouvelles notifications

Dans Biblio(s)+ l'enseignant peut choisir s'il souhaite recevoir les e-mails :

Paramètres utilisateur

Notifications

Recevoir des notifications par courriel

# Tableaux de bord analytique de suivi

- Tableau de suivi des usages de Leganto

- Quels sont les besoins ?
- Présenter les limites/biais dans les données repérées jusqu'alors. Par exemple :
  - Pas de départements académiques pour UBM
  - Problème des enseignants présents dans différentes institutions
- Questions des étudiants créateurs de listes de lecture.

# Validation de la visibilité des étiquettes

- Essentiel, Pour approfondir et Recommandé : Vue publique
  - Peuvent être ajoutées et supprimées par les enseignants et par les bibliothécaires. Ces étiquettes sont visibles pour les étudiants et leurs sont destinées.
- Demande de numérisation, Demande d'achat, Demande d'achat validée, Demande d'achat refusée : **Bibliothèque-Externe ?**
  - Sont générées automatiquement lorsqu'un enseignant remplit un formulaire de demande d'achat ou de demande de numérisation. Aussi, elles peuvent être créées directement par les bibliothécaires. Les enseignants ne peuvent pas les ajouter directement ni les supprimer. Ces étiquettes sont visibles uniquement pour les enseignants et les bibliothécaires.

Permet de s'assurer que les **enseignants ne suppriment pas les étiquettes** qui permettent le suivi des circuits d'achat et de numérisation. Cependant, les enseignants ne peuvent **plus annuler leur demandes d'achat**.

[Retourner à l'ordre du jour](#)

# Présentation des articles Rebut

Articles du Rebut : [La gestion de Leganto dans Alma](#)

# Présentation des statuts de localisation

[Les statuts de localisation](#)

[Retourner à l'ordre du jour](#)

# Partages d'expériences

Alexandre

Pauline

[Retourner à l'ordre du jour](#)