

Réseau des bibliothèques
universitaires de Bordeaux

GT Documentation Electronique

06/06/2024

Ordre du jour

→ Synchronisation avec le Sudoc

- › Etat du circuit au niveau national
- › Etat du circuit dans notre réseau
 - › Gestion des doublons
 - › Détection et correction des anomalies
- › Circuit du signalement au titre à titre

→ Perspectives de travaux du GT

- › Signalement :
 - › Auto Holdings
 - › Suivi des māj de la KBC
- › Acquisition :
 - › Redocumenter le circuit

- › Identifier les difficultés
- › Accompagner s'ils le souhaitent les établissements

› Mesure des usages :

- › Coût/volumétrie
- › Counter
- › Données du résolveur

› Gestion des licences

› Gestion des tests

→ Organisation du GT

Circuit de synchronisation avec le SUDOC

Etat du circuit au niveau national

Etat de la synchronisation au niveau national

22

Etablissements synchronisés

396 267

Notices avec PPN dans la KB

3

Réunions de paramétrage sur
2023-2024

2.2 M

Inventaires créés
dans le SUDOC

224 315

Notices SUDOC

Etat de la synchronisation au niveau national

→ 19 établissements Alma synchronisés

- › SCD Antilles
- › SCD Besançon
- › Bordeaux Réseau doc Univ
- › Savoie Mt-Blanc SCD
- › Clermont-Ferrand BCIU
- › Bourgogne SCD
- › Lille SCD
- › Perpignan SCD
- › Poitiers SCD
- › Rouen SCD
- › Toulouse SICD
- › Paris Sorbonne Université Bib.
- › Paris Saclay SCD
- › Paris Est Créteil (Paris 12) SCD
- › Paris Bib.Ste Geneviève
- › Paris Université Paris Cité
- › SCD
- › Paris Sciences Po
- › Paris BIU Sainte Barbe
- › Aubervilliers Campus Condorcet

→ 1 établissement n'ayant pas Alma :

- › l'UPHF a mis en place la synchronisation entre le SUDOC, Sebina et SFX

→ Premier chargement des notices du SUDOC directement dans la CZ : cas de la collection Dalloz

État du circuit au niveau local

Volumétrie

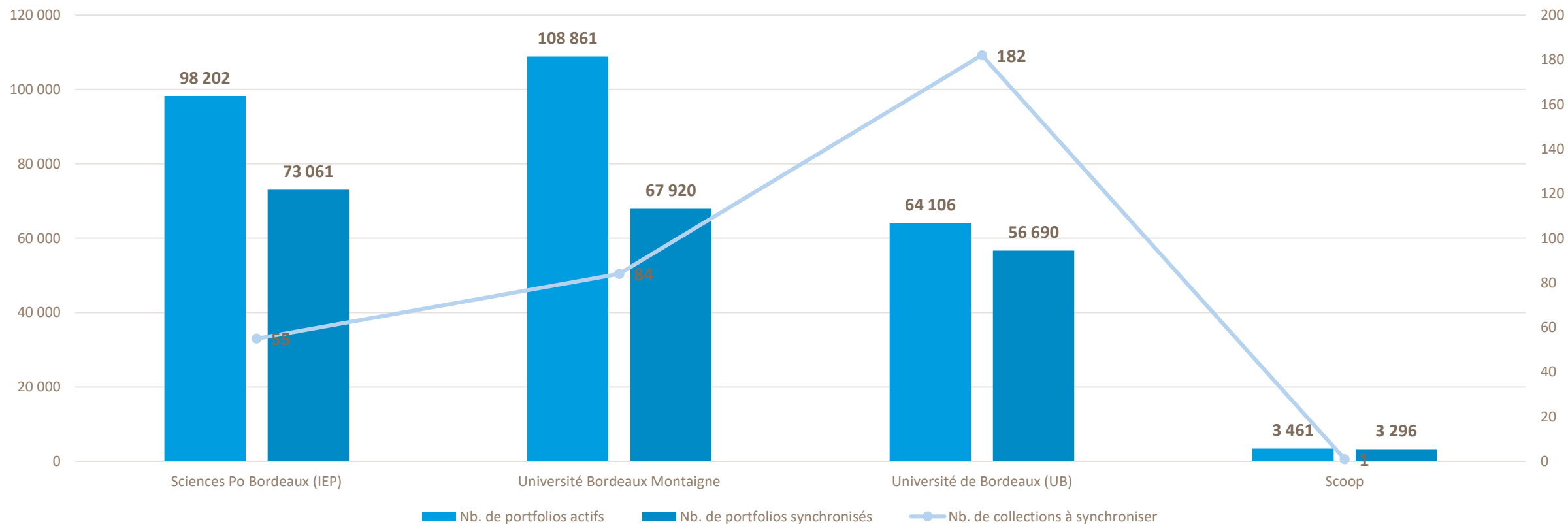

Source : Rapport sur les portfolios synchronisés dans le SUDOC

Les doublons de la zone réseau et les nouvelles consignes de l'ABES

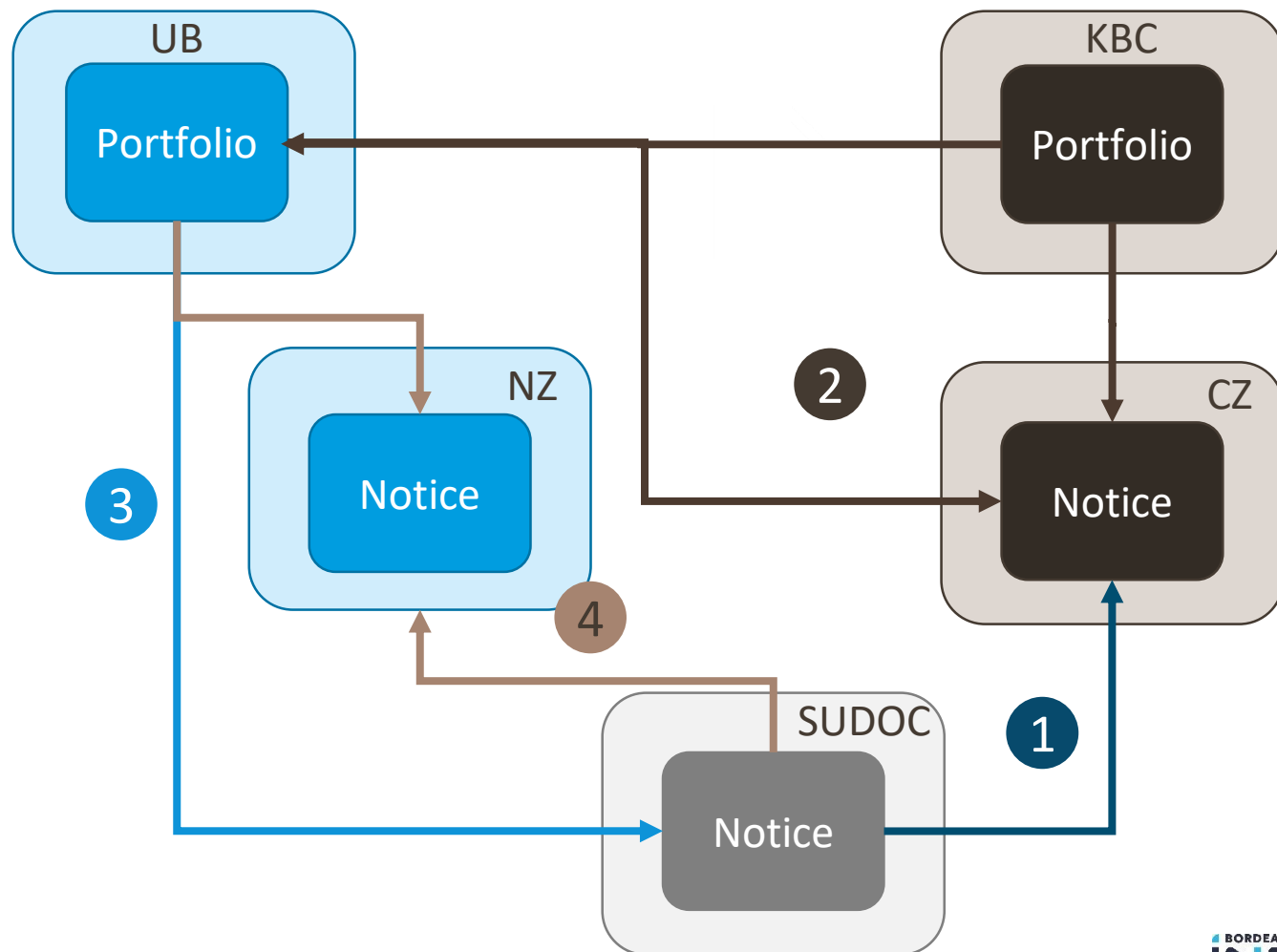

1. Un PPN a été ajouté à la notice dans la CZ

2. UB active un portfolio lié à une notice avec un PPN

3. Le soir même, un inventaire est créé dans le SUDOC

4. Le lendemain la notice du SUDOC est chargée dans la NZ. Elle écrase et remplace la notice de la CZ

Les doublons de la zone réseau et les nouvelles consignes de l'ABES

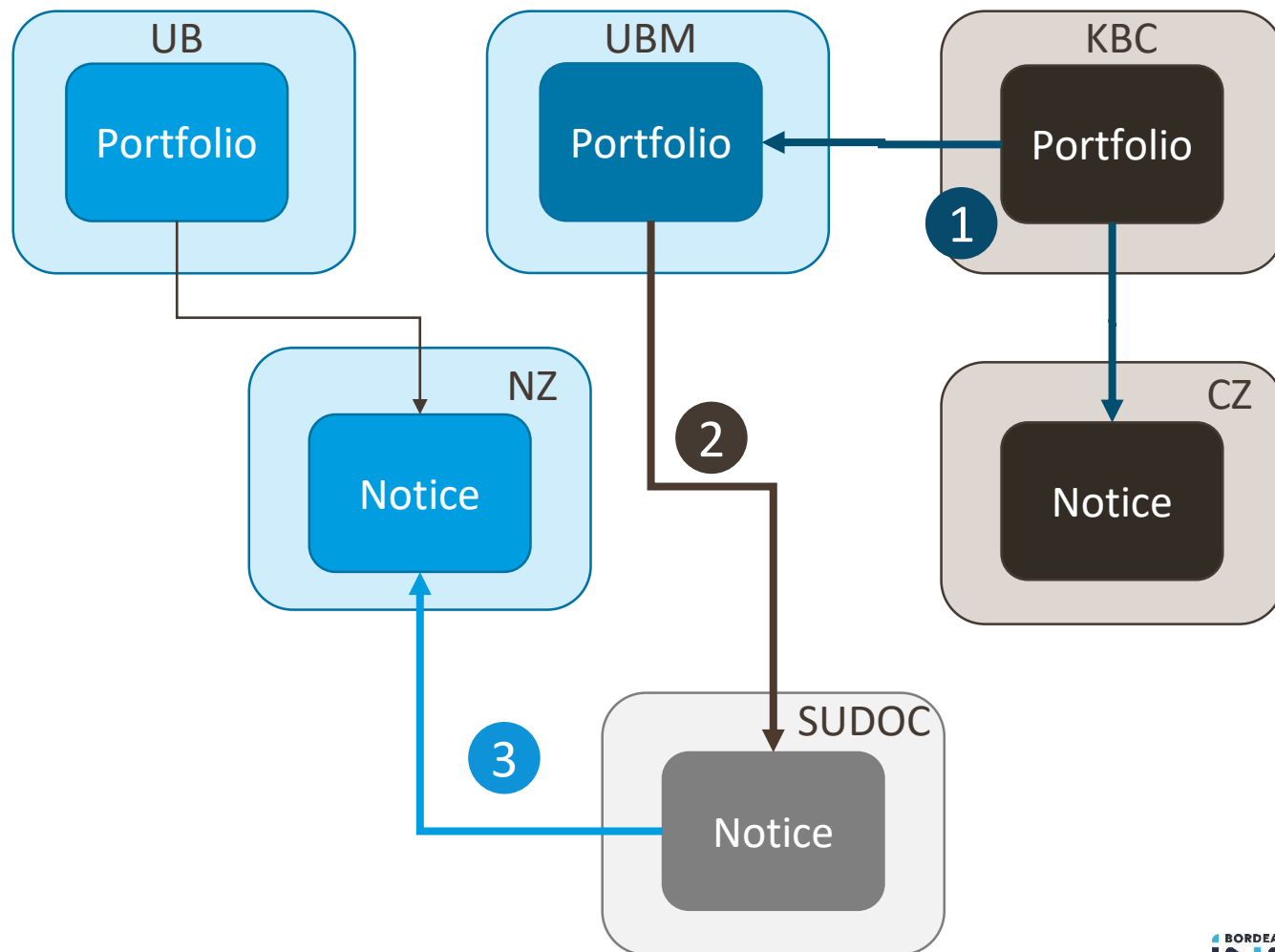

1. UBM active un portfolio lié à la même notice

2. Le soir même, un inventaire est créé dans le SUDOC

3. Le lendemain la notice du SUDOC est envoyée à Alma.
Le chargeur trouve deux notices pour le même PPN.
Il ne met à jour que la notice de la CZ.
Le portfolio UBM reste lié à la notice de la CZ.

Les doublons de la zone réseau et les nouvelles consignes de l'ABES

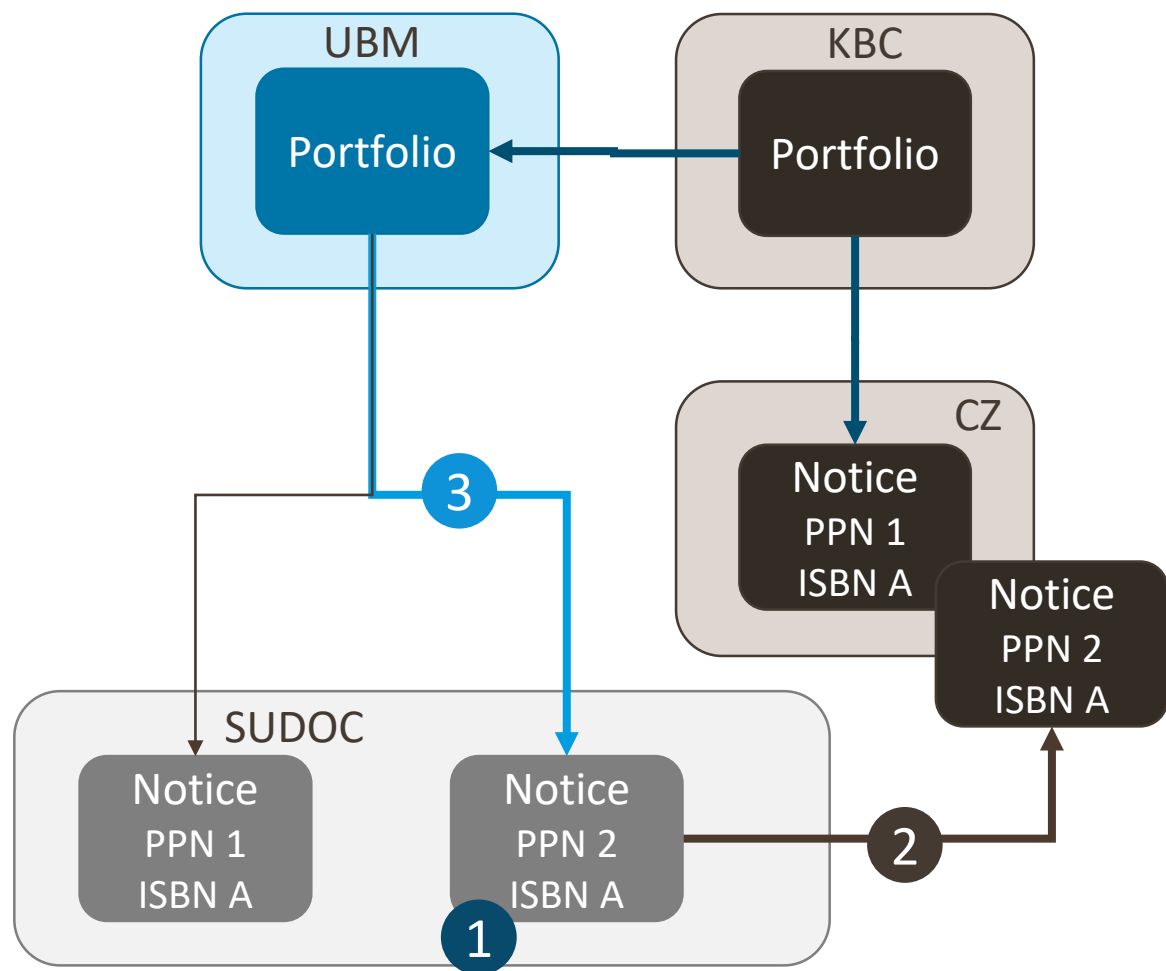

1. Une nouvelle notice est créé dans le SUDOC pour le même titre mais un autre diffuseur

2. Le PPN est envoyé vers la CZ Alma est va remplacé le PPN existant

3. Un nouvel inventaire est créé dans le SUDOC sous la nouvelle notice. Il y a deux inventaires dans le SUDOC pour le même portfolio.

Actions mises en œuvre

Analyse

Nombre de portfolios ayant plus d'un exemplaires dans le SUDOC :

- Pour UBM, **1635** (sur 67 431 portfolios) soit **3299** notices SUDOC
- Pour UB/IEP (analyse conjointe), **417** portfolios (sur 141 413) soit 853 notices SUDOC

Environ **27 000** notices présentes à la fois dans la CZ et dans la NZ (deux notices avec le même PPN)

Correction

Comparaison des données Alma/SUDOC pour s'assurer que pour chaque cas il s'agissait du même titre :

[isolation des cas suspects pour traitement manuel \(87 cas pour UBM 50 cas pour UB IEP\)](#)

Copie des notices de la CZ dans la NZ

Fusion des notices

Demande de suppression des inventaires à l'ABES

Gestion des cas non problématiques grâce à un programme développé en interne

Prévention

Mise en place d'un [programme permettant de détecter les doublons au moment du chargement de la notice SUDOC et de résoudre de manière semi automatique l'anomalie.](#)

Suivi quotidien du chargement des notices

Suivi des anomalies courantes :

Mise en place d'un suivi quotidien des chargements de notices de documents électroniques.

En moyenne une dizaine de notices rejetées par le chargeur pour les raisons suivantes :

- PPN mal formés
- Notices en unimarc
- Problème de versions de la notice entre la zone réseau et la zone institution (ticket en cours auprès d'Ex-Libris)

Moins d'une dizaine de notices à recopier en zone réseau et à fusionner.

Un point sur les notices de doc élec en unimarc (ces notices seront systématiquement rejetées par le chargeur):

- UB = 353 notices
- UBM = 19 notices
- Sc Po = 31 notices

Requête Alma : Titre électronique > format de notice > contient les mots > unimarc + Nom de la collection électronique > ne contient pas les mots > (Noms des collections à exclure Ex : Thèses numériques etc.)

Gestion des anomalies de création des inventaires dans le SUDOC

Message d'erreur	Description	Action nécessaire
Lien [PPN] erroné	Une des zones de lien pointe vers une notice ayant un code support non adapté au type de lien	Corriger la notice SUDOC. Faire une modification factice du portfolio pour le republier vers le SUDOC
Notice non localisée	Alma envoie une demande de suppression d'un inventaire inconnu du SUDOC. L'exemplaire a déjà été supprimé	Investigué sur le cas . L'inventaire SUDOC a peut être déjà été supprimé manuellement. Pas d'autres action nécessaires
Problème de validation au niveau bibliographique de la notice	Problème de validation au niveau bibliographique de la notice	Dans le SUDOC, corriger la notice bibliographique. Dans Alma, faire une modification factice du portfolio pour le republier vers le SUDOC
La zone E856 ne peut être ajoutée que pour le type de document O ou Z	Dans Alma un PPN de document imprimé a été ajouté à la notice électronique	Corriger le PPN de la notice dans Alma
La notice est supprimée	La notice à laquelle était affecté le PPN n'existe plus. C'est le cas d'une notice qui a été fusionnée et dont le PPN n'a pas été retenu.	Editer la notice bibliographique dans Alma et de remplacer le PPN par celui qui a été retenu lors de la fusion.

- Alma
- Acquisitions
- Ressources
- Services aux usagers
- Admin
- Analytique
- Afficher Éditeur de métadonnées
- Configuration

Liste des rappels

Retour

Institution Réseau

1 - 8 de 8

Ajouter un rappel

Type	Date	Tout	Identifiant de l'entité	Texte	Créé par	Modifié par
<p>Rechercher ou sélectionner</p>						
<p>Lien erroné</p> <p>La zone E856 ne peut être ajoutée que pour le type de document O ou Z</p> <p>La notice est supprimée</p> <p>Problème de validation au niveau bibliographique de la notice</p>						
1	20/05/20		991005433969504674	Message : La PPN affecté à la notice est un PPN d'une notice qui a été fusionnée	ex_api	ex_api
2	20/05/2022	La notice est supprimée	Nouveau	The "Homeric hymn to Hermes" [electronic resource] : introduction, text and commentary / by Athanassios Vergados. Vergados, Athanassios. De Gruyter, Berlin : 2013. [3-11-025970-2]	ex_api	ex_api
3	20/05/2022	La notice est supprimée	Nouveau	Narrating desire [electronic resource] : eros, sex, and gender in the ancient novel / edited by Marília P. Futre Pinheiro, Marilyn B. Skinner, Froma I. Zeitlin. De Gruyter, Berlin : 2012. [3-11-028204-6]	ex_api	ex_api

Gestion des anomalies de création des inventaires dans le SUDOC

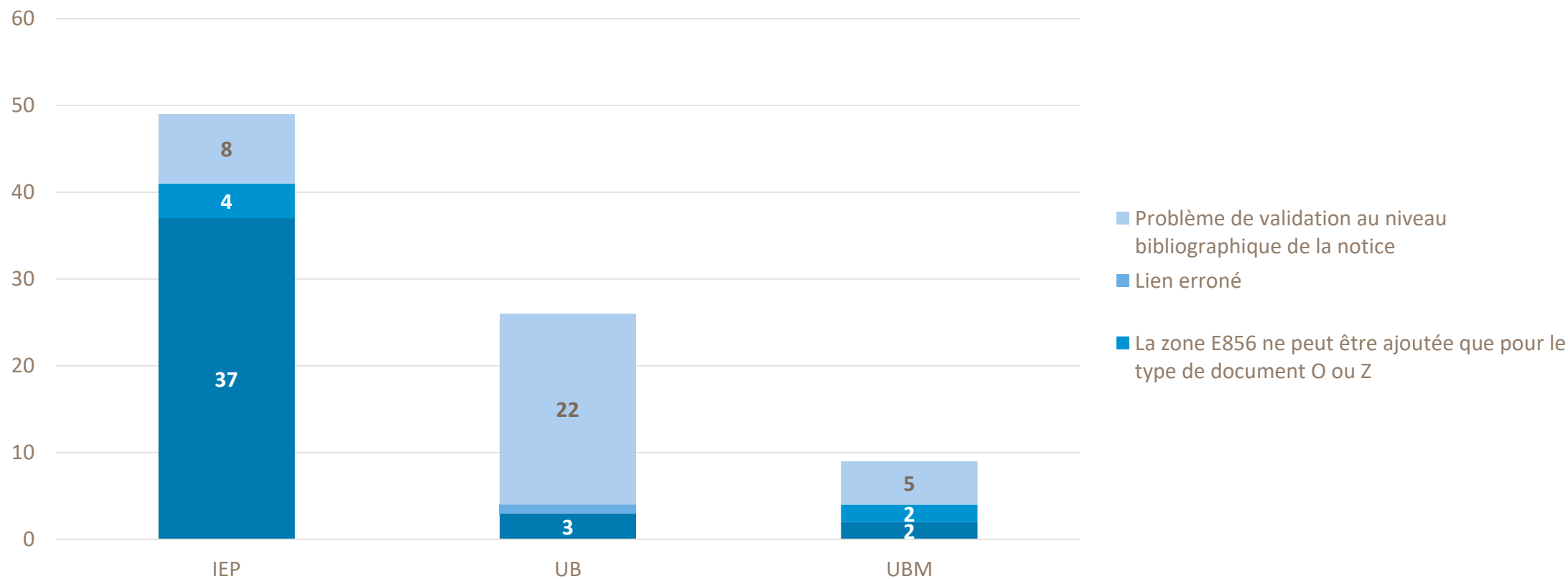

Circuit du titre à titre

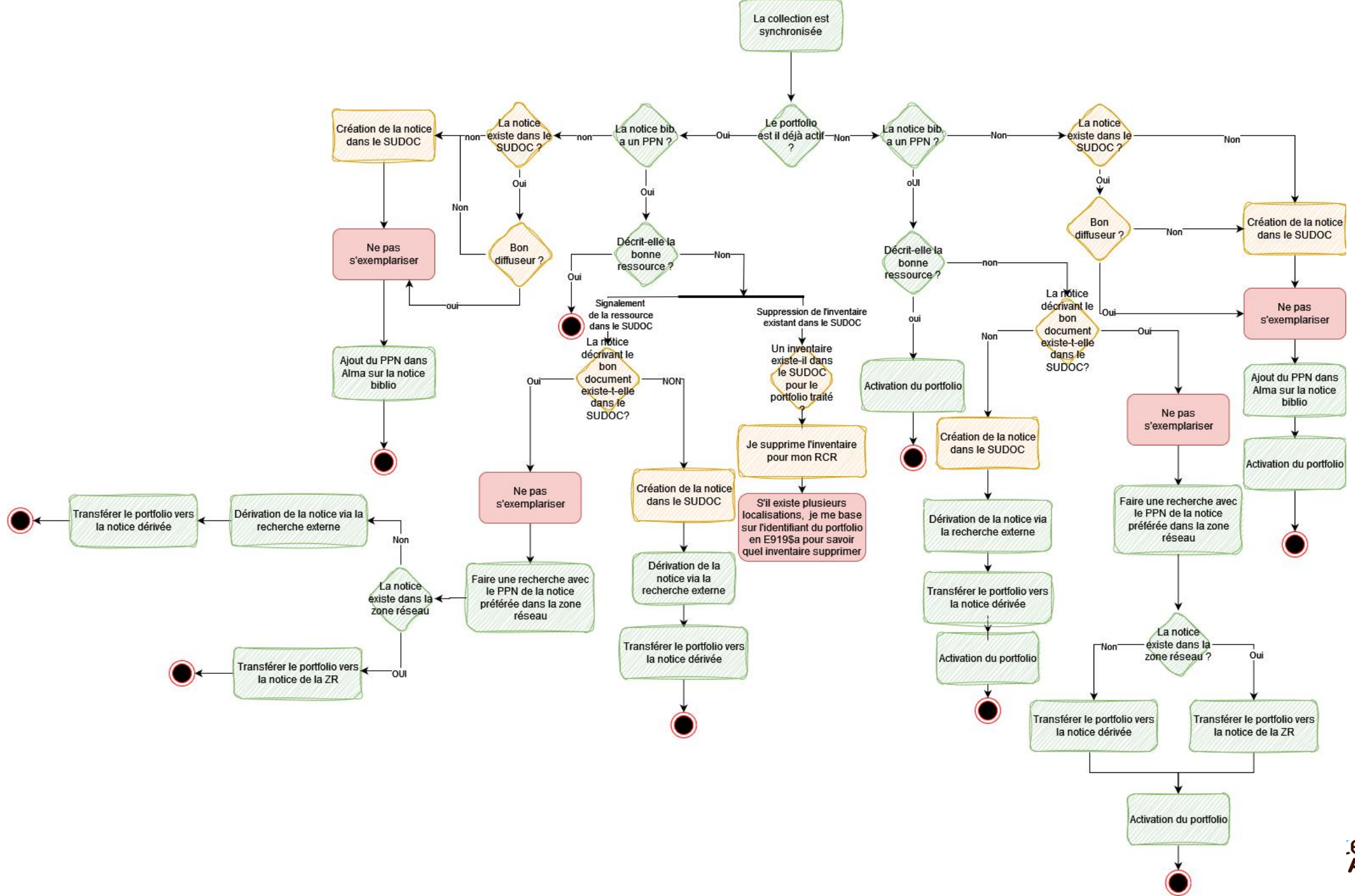

Perspectives de chantiers

Signalement

Automatic Upload of Electronic Holdings

→ Actuellement le processus d'enrichissement de la KBC repose sur des transferts de fichiers et des opérations de contrôle et d'alignement avec les données de la KB.

→ Avec l'automatic Upload, le KBART correspondant aux abonnements de la bibliothèque est transmis directement à Alma et les portfolios sont automatiquement activés/désactivés.

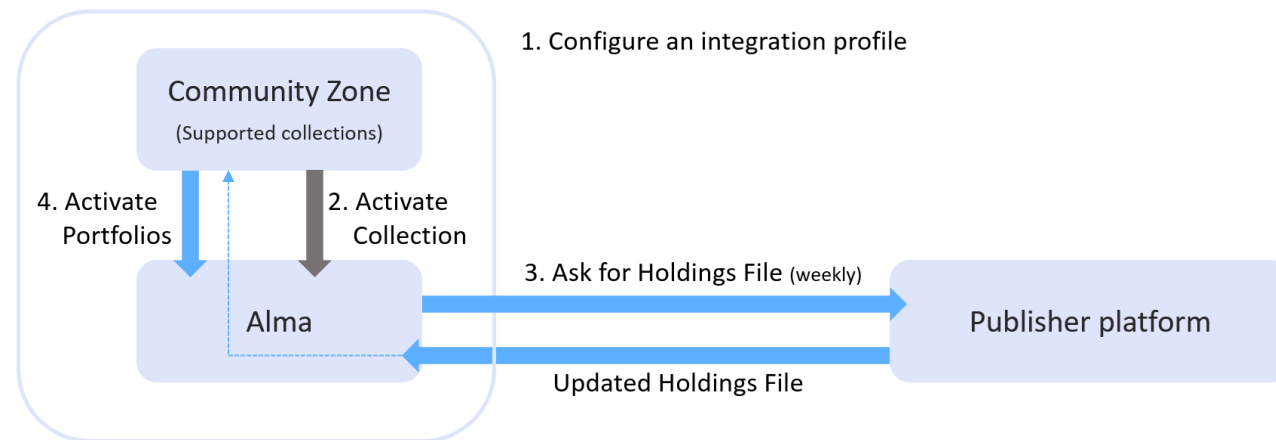

→ Editeurs pour lesquels le service est disponible :

- Springer
- Elsevier
- ProQuest Ebook Central

- Ovid
- Wiley
- Taylor and Francis
- Project MUSE
- JSTOR
- Preselect

👍 La mise à jour est hebdomadaire voir même quotidienne

🗨️ Les états de collection locaux sont écrasés
Une seule collection pour gérer plusieurs bouquets.
Moins de granularité

Suivi des changements de la kb:

Liste des tâches de mises à jour de la Zone communauté

← Liste des tâches de mise à jour de la Zone de Communauté Retour

Intervalle des dates de soumission: 07/05/2022 - 05/06/2024

1 - 2 de 2 Identifiant: 2723-4975

0 lignes sélectionnées

Type de rapport: Tout Service électronique: Tout Type de ressource: Tout Comporte une commande: Tout Gratuit: Tout

Comporte des informations locales: Tout Nom de la bibliothèque: Tout Type de contenu de collection: Tout Type de collection: Tout

Type de rapport	Nom de la collection électronique	Titre	Identifiant	Date soumise	Avant le changement	Après modification	Information locale
<input type="checkbox"/> Portfolio supprimé du service électronique auto-activé	DOAJ	Tafkir	2723-4975	03/... 02:... CEST	-	-	-
<input type="checkbox"/> Mise à jour de la couverture du Portfolio	DOAJ	Tafkir	2723-4975	21/... 09:... CEST	null	Disponible depuis 2020.	-

Alma CKB Release Notes

E-collections to Be Removed in Week 23

Week 22, June 3rd

Interface Name	E-Collection Name	E-Collection ID	Reason
GeoScienceWorld	GeoScience World Public Access for Books Program - COVID-19	61528000000001304	The collection is no longer available on the provider's
Walter de Gruyter	De Gruyter UPL All Spring 2023	61547000000001077	The collection is no longer available on the provider's

E-collections to Be Removed in Week 26

Week 22, June 3rd

Interface Name	E-Collection Name	E-Collection ID	Reason	Alternative/Replace Public Name	Alternative/Replace E-Collection ID
Scholar Feedback	Scholars Portal Books: De Gruyter - Book Archive xxxx-2014	61541000000002933	The collection is no longer available on the provider's		

Demander l'ajout de nouvelles ressources

Ideas Exchange



Content

We welcome your ideas for new content (metadata) to add to the Knowledge Bases (KBs - Alma CZ, SFX, 360) and Discovery services (CDI - Central Discovery Index whose data supports Primo and Summon).

How to increase your idea's visibility and get more votes:

1. Check if your idea has already been posted and vote for it before posting a new idea.
2. Choose the right category: "New Provider" for content from a provider that has no available content in the KBs or CDI, or "Existing Provider" for content from a provider that already has content available in the KBs or CDI.
3. Add a direct link to the provider/resource you suggest, and a contact person if possible.
4. For enrichment requests add the relevant collection ID(s).
5. Make sure you mention any specific added value your idea has to the community such as language or supporting diversity.
6. Did you find errors in an existing collection? please open a case.
7. A new year has begun but no corresponding annual collection? post an idea in Idea Exchange, make sure to mention if it is an existing provider.

The categories for new content ideas are:

1. Existing Provider - if your idea is for a new collection from a provider that already has content available in the KBs and CDI or enriching records for an existing collection, use this category. No voting is necessary, ideas for existing providers will be handled regardless of voting.
2. New Providers - if your idea is for content from a provider that does not have any content available in the KBs and CDI, choose this category.
3. Other - for non provider specific ideas

If you want to add an institutional repository, please open a case and follow the documentation here: https://knowledge.exlibrisgroup.com/Content/Knowledge_Articles/Primo/Knowledge_Articles/CDI%3A_Institutional_Repository_Program

How can we improve Content?

Les utilisateurs peuvent se connecter

Content

Poster une nouvelle idée...

Toutes les idées

Mon activité

Existing provider (185)

New provider (219)

Other (10)

Recherche

Alma (1,841)

campusM (241)

Content (478)

Esploro (144)

Leganto (296)

Pivot-RP (86)

Primo (456)

RapidILL (30)

NERS Content Voting

Base	Nombre de votes
Bibliothèque numérique francophone	109
Lexbase (French)	101
Editions Diamond - Connect (French)	98

Perspectives de chantiers

Acquisitions

Les acquisitions

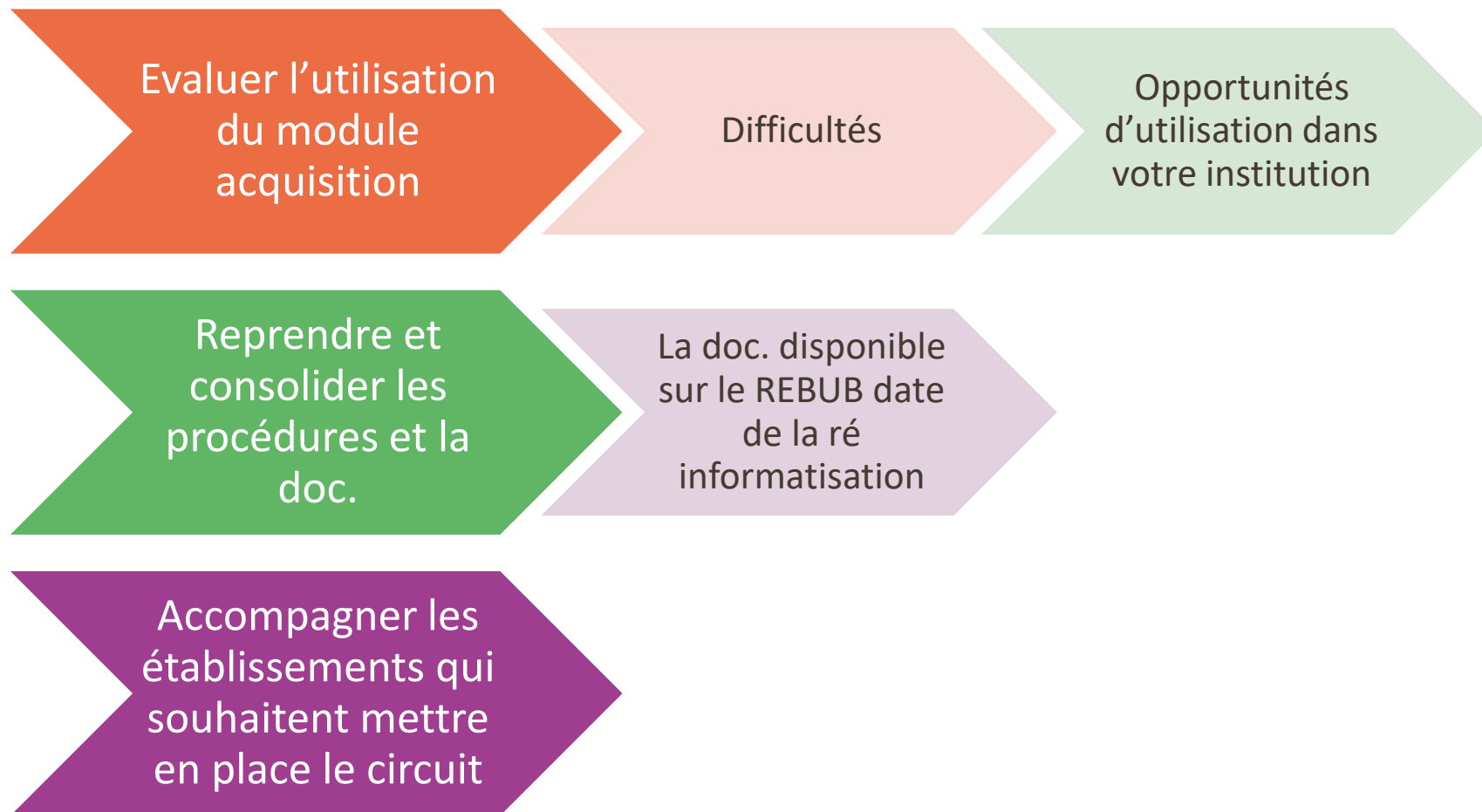

Perspectives de chantiers

Analytics

Perspectives de chantiers

Licences

Gestion des licences dans Alma

- Dans Alma, il est possible d'associer à une collection la licence contractée avec l'éditeur.
- Les termes de la licence peuvent être affichés au public dans Primo
- Il est possible de créer des termes personnalisés, de créer des modèles de licence et d'importer des licences au format ONYX-PL

View Online

Full text availability

iG Publishing: Pearson Education Taiwan [SHOW LICENSE](#) 

Details

Title	There's no business that's not show business : marketing in an experience culture
-------	---

Full text availability

iG Publishing: Pearson Education Taiwan [HIDE LICENSE](#) 

License Terms

All rights reserved: Yes

Fair use clause: Yes

Concurrent User: 12

Document Delivery Allowed: No

Digitally copy: Permitted

Print copy: Uninterpreted

Distance education: Permitted

Interlibrary loan print or fax: Permitted

Confidentiality of user information indicator: Yes

Scholarly sharing: Permitted

Archiving right: Yes

Interlibrary loan electronic: Not Applicable

Interlibrary loan secure electronic transmission: Permitted

Interlibrary loan record keeping required indicator: Yes

Perspectives de chantiers

Gestion des tests