

Réseau des bibliothèques  
universitaires de Bordeaux

# GT Métadonnées et Signalement #4

---

26/06/2024

# Ordre du jour

---

- Point d'étape depuis le GT du 28/03
- Le différentiel Alma/Sudoc
- Le traitement des cartes géographiques
- Divers
  - Retour rapide des Jabes et de l'Ag de l'acef
  - Release Alma - nouvelles fonctionnalités
  - Proposition d'un outil de suivi du chargement des notices
- Projets pour l'année à venir

# Point d'étape depuis le GT du 28/03 :

# Depuis le dernier GT :

---

- Procédures de signalement des ebooks acquis au titre à titre (Suite au GT Doc elec du 6/06/2024) : procédures en cours d'écriture

- Synthèse des retours établissements : Finalisé, le document sera envoyé en même temps que le CR de ce GT. Il est le reflet de la situation en décembre dernier. Il a vocation à être mis à jour et complété.

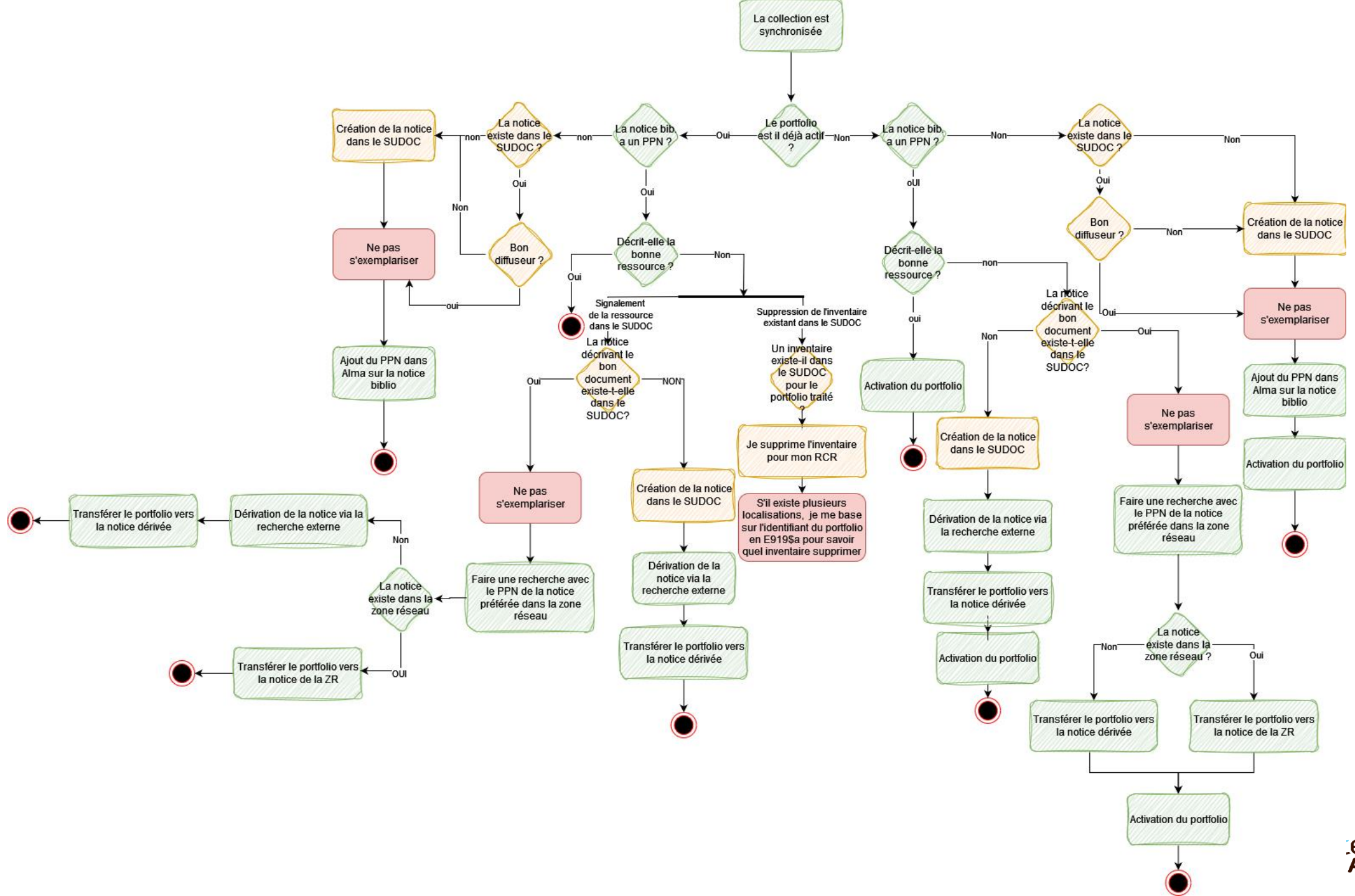

# Le différentiel Alma/Sudoc

Premier point d'étape

## Le différentiel : vos retours ?

	Nbre de PPN erronés dans Alma	Nbre de PPN inconnus dans Alma	Nbre de localisations inconnues dans Alma	Nbre de PPN inconnus dans le SUDOC	Nbre de localisations inconnues dans le SUDOC
UB	26	1041	2564	5	3212
UBM	31	656	1994	4	2057
SC PO	28	304	6	0	213
INP	3	39	49	0	61

# Le traitement des cartes et des séries

## Le traitement des séries et des cartes géographiques dans Alma et Babord + :

---

### Éléments de contexte :

- Une série (notice de type Ke dans le Sudoc) est une carte composée de plusieurs feuilles.
- Suite aux journées Géoréseau en mai dernier = décision de faire une localisation sous les notices de série avec un état de collection en plus d'une localisation sous chaque notice de carte (notice de type Ka dans le Sudoc avec une 225/461 pour la relier à l'ensemble de la série)
- Conséquence : dans Alma, la notice de série fait partie des TR mais elle apparaît sans inventaire pour le moment, l'exemplaire étant rattaché à la notice de la carte.

# Le traitement des séries et des cartes géographiques dans Alma et Babord + : Proposition de traitement :

Filtrer les notices de séries dans Alma et donc dans B+.

- Questionnement : si l'affichage de la localisation présente un intérêt dans le réseau sudoc, pourquoi n'y aurait-il pas le même intérêt dans le Rébub ?
- Seules les notices de cartes et leurs exemplaires apparaîtront dans B+
- Nécessite la mise en place d'un filtre au niveau de l'import (par le Scoop)

Traiter ces documents avec le même traitement que les numéros thématiques.

- La recherche par le nom de la série ou de la carte est possible
- Le même exemplaire est présent à l'affichage dans les deux notices avec son statut mis à jour en temps réel
- Nécessite l'application du traitement des numéros thématiques (par les catalogueurs)

# Quelques points divers

# Quelques points divers : JABES et AG de l'ACEF

Programme et interventions Journées ABES (28 et 29 mai) en ligne :

<https://abes.fr/evenements/journees-abes/journees-abes-2024/>

30 ans de l'agence

Le projet d'établissement 2024-2028

JabesCamp

et d'autres...

Programme AG ACEF (30 et 31 mai) :

Le 30 mai matin : vie de l'association, renouvellement du bureau

Le 30 mai après-midi : Actualités Ex-Libris

Le 31 mai matin : 2 sessions en parallèle (le futur des catalogues = des perspectives d'utilisation des données liées dans Alma et à la Bibliothèque du Parlement Européen et une session Varia = des retours expériences sur exporter sa base Alma de l'Université de Lille et le signalement des ressources électroniques dans Alma par les universités de Paris-Est-Créteil et Montpellier)

Journées Abes 2024 | 28 et 29 mai | Corum Montpellier

## Les 4 ateliers de réflexion collective

**Atelier #1** *Mise en œuvre du nouveau système de gestion de métadonnées de l'Abes : expression des besoins*

**Atelier #2** *Comment renouveler l'animation des réseaux professionnels gérés par l'Abes ?*

**Atelier #3** *D'un réseau de catalogue manuel à l'unité à une logique de flux et d'imports de données*

**Atelier #4** *L'enfer, est-ce les autres ? Quelles collaborations au sein de vos établissements autour du signalement ? Quelles attentes vis-à-vis de l'Abes ?*

JOURNÉES  
ABES

# Release Alma fonctionnalités :

La recherche sur les autorités : <http://rebut.u-bordeaux.fr/index.php/whats-new-in-alma-mai-2024/>

Recherche dans : Tous les titres ▾ Zone :  Zone Institution  Zone Réseau  Zone Communauté ✕

Informations sur la vedette ▾ + 📄

ET	Type de vedette	Est égal à ▾	Sujets ▾
ET	Code source	Est égal à ▾	Nom géographique ▾
ET	Format de notice	Est égal à ▾	UNIMARC ▾
ET	Vocabulaire	Est égal à ▾	IdRef – Version UNIMARC ▾
ET	Valeur de recherche	Est égal à ▾	france

[Effacer formulaire](#)

# Release Alma fonctionnalités :

- création des modèles d'exemplaires : <https://www.youtube.com/watch?v=Fs-AhJCrxA>

## Éditeur d'exemplaire physique

Lier à une autre notice bibliographique

Enregistrer comme modèle

Annuler

Enregistrer

Information générale

Information ENUM/CHRON

Notes

Historique

## Enregistrer comme modèle

Veillez noter que tous les champs de l'exemplaire qui ont été remplis seront conservés dans ce modèle, à l'exception des suivants : Code-barres, Numéro d'inventaire, Informations sur le motif, Type de processus, À (département de la demande), Préfixe/suffixe de la cote, préfixe de la cote temporaire.

Nom de modèle \*

Modèles Existants

Modèle public ? \*  Oui  Non

Annuler

Enregistrer

+ Ajouter inventaire ...

Consulter les donn...

Ajouter holdings MARC21

Books (Défaut) (Ctrl+Alt+H)

★ Ajouter un exemplaire (Alt+I)

★ Ajouter un exemplaire à partir d'un modèle (Alt+L)

★ Ajouter un portfolio (Alt+O)

★ Ajouter une représentation (Alt+R)

Réseau des bibliothèques  
universitaires de Bordeaux

# Quels outils le SCOOP peut développer au service de la qualité de notre catalogue

---

# Outil d'analyse quotidien des chargements du SUDOC

## Pour quoi faire ?

---

Permettre aux établissements d'avoir un meilleur contrôle quotidien de la qualité des métadonnées produites dans le SUDOC.

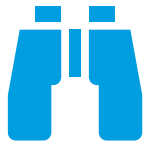

**Avoir une visibilité sur les incidents de chargements :**  
correspondances multiples ou notices non chargées

**Identifier la production quotidienne de chaque établissement :** rattacher chaque notice chargée au RCR responsable de sa redescende dans notre catalogue

**S'assurer de la bonne synchronisation de la base :**  
Est-ce que j'ai bien un exemplaire Alma qui correspond à ma localisation SUDOC

**S'assurer que les MD sont produites dans le respect des normes de catalogage :**  
analyser chaque notice au regard de l'exigence de qualité du réseau

# Proposition

---

- Le SCOOP propose de développer l'outil qui va analyser à la fois les rapports de chargements et les notices chargées et rediriger les anomalies vers les établissements. Le développement se ferait en plusieurs étapes.
  - En phase 1 (développement en juillet mise en production en septembre) : Identifier la production quotidienne de chaque établissement et rediriger
    - Les incidents de chargements
      - ◆ Multimatches ?
      - ◆ Notices importées sans correspondances
      - ◆ Notices non importées :
        - Notices verrouillées par un utilisateur
    - Les anomalies de synchronisations (= différentiel)
    - La liste des notices pour lesquels l'établissement est responsable de la redescende dans un format permettant une analyse rapide dans Qualimarc

## Envoi d'un rapport de chargement quotidien

---

- Un mail serait envoyé à l'ensemble des membres d'une liste de diffusion indiquant le nombre des notices chargées et le nombre d'anomalies.
- Un envoi distinct par bibliothèque serait trop compliqué à développer et à maintenir
- Le SCOOP ne souhaite pas fournir des fichiers :
  - Ils encombrent nos messageries
  - Ne permettent pas d'assurer un suivi collectif des anomalies

## Signalement des anomalies :

Le SCOOP propose dans un premier temps, comme pour le circuit de synchronisation, d'utiliser les rappels qui peuvent être associés aux notices :

- ✓ La correction peut être temporisée
- ✓ Un coordinateur peut s'assurer de la correction ou non des anomalies
- ✗ Le rappel ne peut pas être rattaché à un individu ou un établissement.  
*Mais on pourrait utiliser le champ statut pour injecter le RCR*

Date	Type	Créé par	Modifié par
15/03/2024	Problème de validation au niveau bibliographique de la notice La zone E856 ne peut être ajoutée que pour le type de document O ou Z La notice est supprimée Lien erroné	exL_api	exL_api
	(Humana Press) Humana Press : Totowa, NJ : 2012 [1-61779-222-5]		

## Signalement des anomalies :

---

- Les rappels nécessitent un suivi régulier
- Un même cas peut apparaître dans différentes institutions
- Quand un cas est réglé, il faut penser à le supprimer de la liste
- Ils sont visibles soit dans le menu Ressources > Rappels, soit depuis la notice dans l'onglet « Autres détails », rubrique Rappel. Le chiffre est cliquable et renvoi vers une page qui recense tous les rappels en cours pour cette notice.

# Les multimatches = notices non chargées car une ou des correspondances existent dans Alma

## → Actuellement :

- Visibles dans la zone réseau
- Pas de possibilité de ventiler par institutions
- Un service donne accès aux notices non chargées avec possibilité de consultation et de simuler les fusions

LDR	Notice originale	Notice MARC
02658cam0 2200709 450		
001	001665081	
003	http://www.sudoc.fr/001665081	
005	20240619114935.000	
033	...ja http://catalogue.bnf.fr/ark:/12148/cb34325554c	
035	...ja 072994142 (9 sudoc	
035	...ja 087004046 (9 sudoc	
035	...ja 13524935X (9 sudoc	
035	...ja 228582334 (9 sudoc	
035	...ja 010402926 (9 sudoc	
035	...ja (OCoI) C1714939738	

Liste denregistrements comportant des correspondances multiples

1 - 2 de 2

- 1  Terre, paysans et politique : structures agraires, systèmes politiques et politiques agricoles  
Auteur: Mendras, Henri  
Éditeur: SEDEIS  
Date: 1969
- 2  Terre, paysans et politique : structures agraires, systèmes politiques et politiques agricoles . Tome I  
Éditeur: SEDEIS  
Date: 1969-1969

- Possibilité de faire les fusions en masse directement depuis la page de résolution des problèmes d'imports

## → Proposition :

- Pourraient être traitées dans les zones institutions (identifiées par le RCR responsable de la redescende de la notice) visibles dans les rappels
- Leur résolution suppose une recherche des doublons, une analyse et de faire les fusions dans l'éditeur de métadonnées

## Signalement des notices ajoutées

---

La liste des notices pourrait être produite sous forme d'un ensemble de résultats.

- ✓ Facile à mettre en œuvre
  - ✗ Nécessité d'accès au jour le jour
  - ?
- Nécessité de définir un délai de conservation de l'ensemble pour ne pas surcharger Alma

Une fois cet ensemble créé, possibilité d'utiliser la cloud app Boite à outil Sudoc pour extraire les PPN sous une forme déjà formatée pour l'interrogation :

- De Qualimarc
- De WinIBW
- Ou sous forme de données brutes pour construire un fichier

# Cloud App pour récupérer facilement des PPN à partir d'un ensemble ou d'une résultat en production

universit  BORDEAUX

Titres  lectroniques - Mots-cl s - marx

BU SVS - Josy Reiffers - Pr t-Retour (BUSVS)

Titres  lectroniques (1 - 20 de 620) marx

D placer vers l' diteur de m tadonn es Enregistrer et filtrer la requ te

11  **Marx Foucault [electronic resource] : Lectures, usages, confrontations / Christian Laval, Luca Paltrinieri, Ferhat Taylan** Modifier la notice Commande ...

Livre Par Laval, Christian (Paris (9bis, rue Abel Hovelacque 75013) : La D couverte, 2015) Genre de document: electronic resource Identifiant MMS: 991005620158404672

Livre Par Axelos, Kostas (Paris : Les Belles Lettres, 2018) Langue: Fran ais Identifiant MMS: 991005722943204672

**Marx, penseur de la technique / Kostas Axelos.** Modifier la notice Commande ...

Livre Par Axelos, Kostas (Paris : Les Belles Lettres, 2018) Langue: Fran ais Identifiant MMS: 991005722943204672

**Marx zufolge Die unm gliche Revolution Hans-Joachim Lenger** Modifier la notice Commande ...

Livre Par Lenger, Hans-Joachim (Bielefeld transcript Verlag 2015) Langue: Allemand Identifiant MMS: 991006030959304672

12  **Marx, penseur de la technique / Kostas Axelos.** Modifier la notice Commande ...

Livre Par Axelos, Kostas (Paris : Les Belles Lettres, 2018) Langue: Fran ais Identifiant MMS: 991005722943204672

13  **Marx zufolge Die unm gliche Revolution Hans-Joachim Lenger** Modifier la notice Commande ...

Livre Par Lenger, Hans-Joachim (Bielefeld transcript Verlag 2015) Langue: Allemand Identifiant MMS: 991006030959304672

1 de 31

Retour

Bo te   outil SUDOC BETA

12 ppn extraits de la liste des r sultats

Copier les ppns pour les utiliser :

Dans une recherche sur WinibW

Dans une analyse sur Qualimar

Dans un fichier

## Des idées pour une phase 2 :

---

- Signaler les anomalies dans une interface tierce qui permettrait un meilleur suivi et la production de statistiques
- Intégrer le contrôle qualité dans le processus pour livrer des rapports clefs en main aux établissements. Sur ce point le SCOOP s'appuiera sur les API de Qualimarc
- Historiser les anomalies pour produire des indicateurs de suivi de la qualité
- En réflexion : On pourrait taguer les notices au moment du chargement (ex : RCR responsable de la descente dans un champ local, brief level pour les anomalies). Il suffirait de combiner avec la date de modification et l'index correspondant pour lister les notices.
- Possibilité de retrouver à tout moment les notices... Jusqu'à ce qu'un autre établissement la modifie . On ne pourra indexer qu'un seul RCR et la dernière date de modification

...Complexe à mettre en œuvre pour le SCOOP

# En projet...faire entrer Qualimarc dans Alma

# Intégrer Qualimarc dans une Cloud App...pour analyser une notice rapidement.

Zone UNM1	Zone UNM2	Message d'erreur
183		La notice doit contenir au moins une zone 183 (type de support)
210	214	Zone 210 obsolète : à remplacer par une zone 214 (document en main, en sélectionnant les bons indicateurs)

# Un avis réseau ?

Sur quel périmètre souhaitez vous les remontées d'information :

Type de contrôle	Uniquement les notices pour lesquels mon RCR est responsable de la redescente	Toutes les notices sous lesquelles mon RCR est localisé (Inclus les notices en toute màj)
Les incidents de chargement		
Les anomalies de synchronisations		
Liste des notices chargées pour contrôle qualité		

Voulez-vous intégrer les Multimatchs (TR) à ces anomalies ?

Délai de conservation des ensembles de listes chargées ?

## En conclusion :

---

Pour septembre :

- Surveillance notices vides (via la liste de diff)
- Surveillance quotidienne des anomalies de chargement (via les rappels dans Alma)
  - Multimatches
  - Notices sans correspondances
  - Notices verrouillées
  - Différentiel
- Liste quotidienne des notices chargées (via un ensemble) avec possibilité d'extraire la liste des PPN formatée selon le besoin de Qualimarc, WinIBW ou liste simple (via la cloudApp).

# Projets pour l'année à venir

# 2024-2025 - GT Métadonnées et Signalement

## Outil de suivi

Mise en production

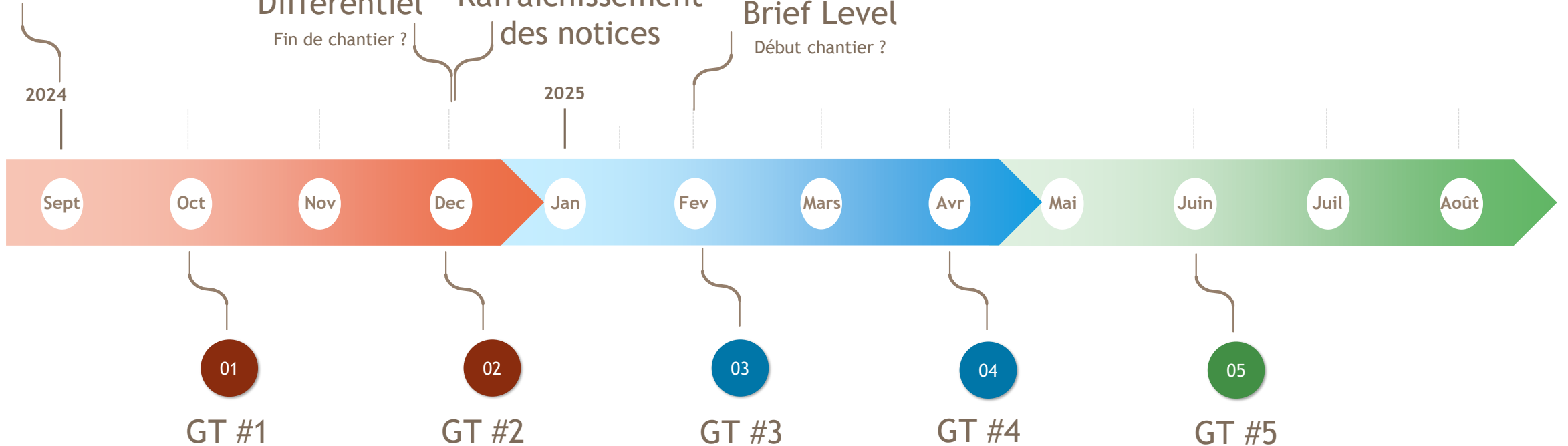

# Le Brief level / Niveau abrégé = score de la notice

---

- Déployé dans le bac à sable le 26 février 2024 :
- Règle de normalisation qui analyse la notice suivant des critères donnés et attribue un score.
- En test :
  - Note 10/10 : La notice a un PPN et est bien synchronisée avec le Sudoc
  - Note 02/10 : La notice a un PPN mais n'est pas synchronisée avec le Sudoc
  - Note 01/10 : Cette notice ne va pas bien !
- Permet d'établir des lots de notices selon leur score.
- 10 scores possibles à **définir**.

Merci de votre attention,  
Bonnes vacances !