

Réseau des bibliothèques  
universitaires de Bordeaux

# GT Découverte

---

08/11/2024

# Ordre du jour

---

- Retour sur l'IGELU et sur la roadmap
- Point d'information sur la release d'août
- Point en attente de validation du dernier GT
- Passage à Primo VE

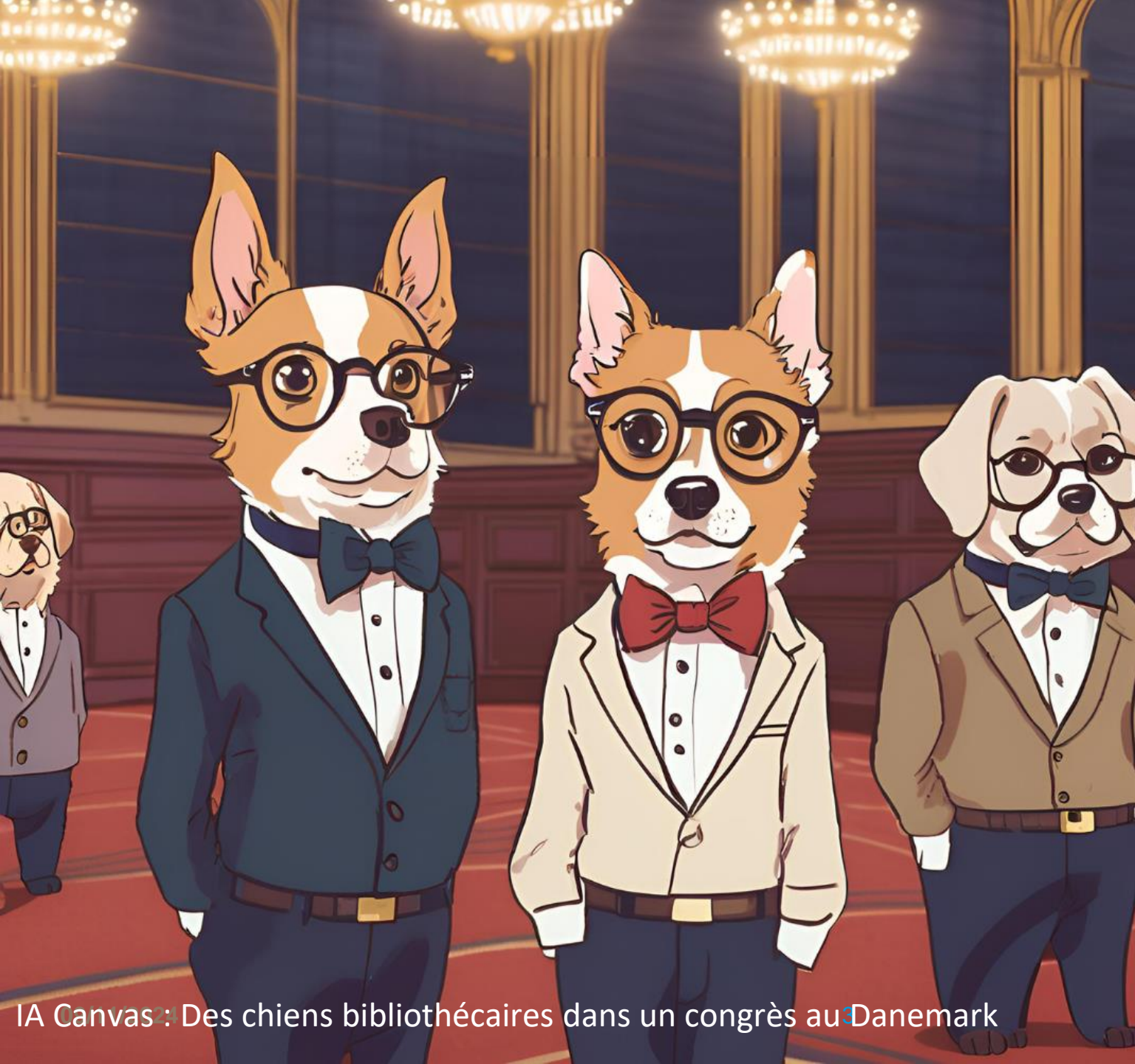

# Quelques infos en provenance de l'IGELU

9 au 12 septembre 2024

IA Canvas2: Des chiens bibliothécaires dans un congrès au Danemark

BORDEAUX  
SCIENCES  
AGRO

Sciences Po  
Bordeaux

Université  
BORDEAUX  
MONTAIGNE

université  
de  
BORDEAUX

# Primo research assistant

- Le moteur de recherche conversationnel a été mis en production lundi dernier pendant le congrès.
- Pour l'instant la recherche porte sur l'intégralité de l'index CDI
- Ex-Libris envisage d'ajouter les notices locales des établissements disposant d'un résumé
- L'outil n'est accessible que pour les clients **Primo VE**

## Retrieval Augmented Generation architecture (RAG):

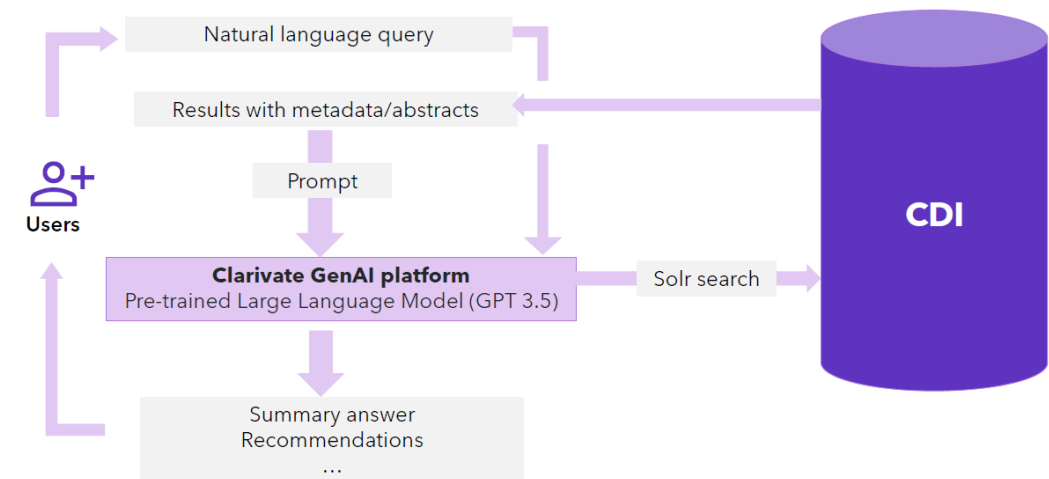

# Next Discovery Experience User Interface

- La nouvelle interface sera disponible à partir de **février 2025** et déployable en production dès mai 2025
- Elle ne sera pas disponible pour les **clients Primo B0**
- Refonte totale de la structure des pages et changement de technologique (passage d'Angular js à Angular) : un **travail important** est à prévoir pour adapter les feuilles de styles CSS et les personnalisations Angular
- Elle s'accompagnera d'un nouvel outil de mesure des usages basés sur la solution commerciale MixPanel

# Bibframe et données liées

- ExLibris observe que les approches concernant l'application des modèles FRBR sont très diverses chez ses clients. Ils envisagent de développer **une interface de catalogage basée sur un convertisseur/moteur de règle configurable par les clients (en early access au 2<sup>nd</sup> semestre 2025)**.
- Reste que certaines institutions commencent à se saisir de Sinopia.
- Sur un sujet connexe, l'affichage de l'infocard dans Primo VE ne fonctionne pour l'instant qu'à partir des autorités de la Bibliothèque du Congrès, quel que soit le format de catalogage de la notice.
- L'ACEF va travailler avec Ex-Libris pour étendre cette fonctionnalité à IdRef.

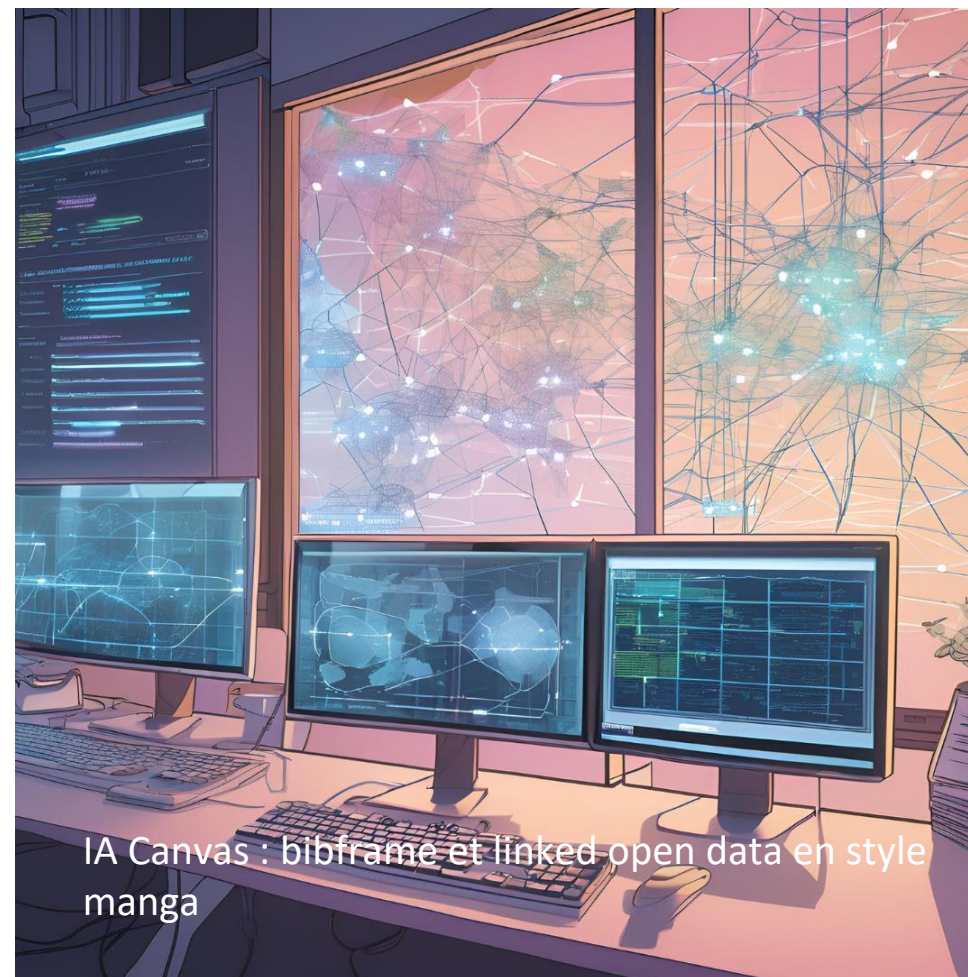

IA Canvas : bibframe et linked open data en style manga

# Point d'information sur la release d'août et novembre

# Possibilité d'exporter l'intégralité des résultats d'une recherche.

- Il n'était jusqu'à présent possible de n'exporter que les résultats affichés.
- Cet export est quand même limité à 5000 résultats. La fonctionnalité est accessible aux **lecteurs authentifiés** à partir du moment où tous les résultats affichés sont sélectionnés.

Vous avez sélectionné 10 notices Exporter tous les résultats X FERMER

Format d'exportation  
Export RIS

Encodage

Sujet :  
Envoyé par Babord+  
À :  
★ alexandre.faure@u-bordeaux.fr

Note :

Les notices seront exportées et envoyées à l'adresse e-mail fournie. Le nombre de notices exportées peut différer du nombre de résultats récupérés si les résultats de recherche dépassent les 10 000 notices.  
L'e-mail sera envoyé à la fin.

Veuillez noter qu'il est possible que certaines notices ne soient pas comprises dans l'ensemble de résultats, car leur format n'est pas pris en charge par cette option d'exportation.

➤ Envoyer

Fermer

# Recherche exacte sur les termes saisis entre “” ou via l’opérateur “est égal à”

Par défaut, CDI effectue les recherches sur les différentes formes du même mot saisies dans le masque de recherche (ou, dans certains cas, des synonymes) dans les champs de texte, tels que Titre et Résumé. Plusieurs types d’opération sont réalisés :

- le filtrage ou la lématisation - par exemple, **livre** vs. **livres** et **chanter** vs. **chante**
- Normalisation de l’orthographe - comme **theater** (orthographe américaine) vs **theatre** (orthographe britannique)
- Normalisation des caractères (y compris le traitement des diacritiques) - comme **fiancé** vs. **fiance**
- Mots composés - comme **healthcare** vs. **health care**
- Synonymes - comme **ordenador** vs. **computadora**
- Normalisation de la casse - par exemple **Book** vs. **book**

Cette recherche étendue est désormais désactivée lorsque les termes de recherches sont saisis entre guillemets ou saisie dans une recherche avec l’opérateur EstExact.

Ce comportement est actif par défaut mais peut être désactivés dans la table de mapping **Institution Properties** via le paramètre **cdi\_verbatim\_phrase\_search\_enabled**

# De nouveaux champs de traduction permettent l'intégration de balises HTML et notamment de l'attribut « href »

**LIVRE**  
**Les forçats de la route**  
Albert Londres ; Antoine de Baecque  
Payot : 2023  
📖 Disponible >

default.getit.alma\_tab2\_full  
default.nui.getit.alma\_tab1\_avail

Localisation

S'identifier pour réserver et voir les durées de prêt [S'identifier](#)

**ARTICLE**  
**A propos d'un récent ouvrage sur la politique agricole. Méprises sur préjugés: les agriculteurs sont-ils les seuls forçats de la route ?**  
Bourdon, Michel  
Économie rurale, 1988, Vol.187 (1), p.66-69  
« ... seuls forçats de la route ? In: Économie rurale. N°187, 1988, pp. 66-69, 44 »  
📖 RELU PAR DES PAIRS [OPEN ACCESS](#)  
[Accès en ligne](#) >

En ligne **default.nui.getit.alma\_tab1\_full**

S'identifier pour plus d'options [S'identifier](#)

Texte intégral disponible à : [Persée](#)  
Disponible depuis 1953 volume: 15 fascicule : 1 jusqu'à 2004 volume: 283 fascicule : 1.  
Notes publiques:  
Ressource en libre accès : les années disponibles et les liens d'accès sont susceptibles d'évoluer. Leur mise à jour ne dépend pas de l'université de Bordeaux.

**Babord**   
Université Bordeaux Montaigne

Nouveautés et sélections | Nous contacter | Informations pratiques | Suggérer un achat | Ressources numériques | Cartes topographiques

SÉLECTIONS / **CONCOURS DE L'ENSEIGNEMENT (CAPES/AGRÉGATION)**

Trier les sous-collections par Pertinence | Explorer les sélections

Sélections complémentaires **default.nui.colldiscovery.subcollections.title**

SÉLECTION COMPLÉMENTAIRE  
Anglais 2025 (Agrégation et CAPES) **7 & Composition III**

SÉLECTION COMPLÉMENTAIRE  
Arts plastiques 2024-2025 (Agrégation et CAPES)

SÉLECTION COMPLÉMENTAIRE  
Espagnol 2025 (Agrégation et CAPES)

SÉLECTION COMPLÉMENTAIRE  
Géographie 2024-2025 (Agrégation et CAPES)

SÉLECTION COMPLÉMENTAIRE  
Histoire 2023 (Agrégation et CAPES)

SÉLECTION COMPLÉMENTAIRE  
Histoire 2024 (Agrégation et CAPES)

# Point en suspens à l'issue du dernier GT

# Point en suspens à l'issue du dernier GT

---

- Normalisation des sujets : les établissements indiqueront lors du prochain GT s'ils souhaitent mettre en place le nouvel index. D'ici là, des tests peuvent être réalisés en ajoutant à l'URL « &searchCDI=normalizedSubjects » [RESEAU]. Pour plus d'informations, voir le CR du prochain GT.
- Possibilité d'intégration de balises HTML, les établissements intéressés par la modification de certains libellés devront se manifester [RESEAU]. Pour la liste des champs disponibles, [voir la slide 8 du document présenté lors du GT.](#)
- Suivi collectif des évolutions de CDI dans le cadre du GT découverte, GT doc élec ou d'un groupe dédié ?
- Pondération des résultats de recherche : remonté de cas à Sylvain et point sur le doublement de l'index titre
- Serveur dédié aux vignettes
- Les vignettes dessinées par Fabrice ont été déployées par Pauline sur nos serveurs de test. À vous de nous dire si on les passe en production ou s'il faut revoir la copie.

# Passage à Primo VE

# Pourquoi passer à Primo VE ?

- Pour disposer d'un outil de découverte qui continue à bénéficier de nouvelles fonctionnalités lors de mises à jours fréquentes (tous les 3 mois) :
  - Info cards auteurs
  - Recherche conversationnelle
- S'appuyer sur un socle technique basé sur un standard toujours maintenu : passage de Angular JS à Angular prévu dans le courant 2025

# Avantages

---

- Primo VE s'appuie sur l'Index Alma. Les documents sont donc signalés dès leur entrée dans Alma
- Administration intégrée à Alma :
  - Une interface unique d'administration
  - Une logique d'administration proche de celle d'Alma
- S'appuyer sur une plus grosse communauté d'utilisateurs

# Inconvénients

---

- Moins de possibilités de personnalisation de l'affichage et des index
  - Moins de champs personnalisables (obligation d'utiliser les règles OTB et de passer par Exlibris pour obtenir leur modification)
  - Moins de champs locaux (10 contre 50)
- Pas de possibilité de ré-indexation de la base
- Plus de risque d'indisponibilité du service. Aujourd'hui si Alma plante B+ reste disponible

# Ce qui va/peut/risque changer

---

- Indexation temps réel
- Affichage et indexation :
  - Des notices Alma
  - Des sources externes
- Dedup et Frbrisation
- Vue réseau et méthode d'authentification
- Configuration des vues et des profils de recherche

# Ce qui ne changera pas

---

- Personnalisation de l'interface :
  - Normalement pas d'intervention requise
  - Même méthode de gestion :
    - » Des feuilles de style
    - » Des personnalisations angular
- Configuration des interfaces de services aux usagers
  - Libellés et mise en page dans les view it et le get it
  - Logique d'affichage de l'interface de découverte
- Gestion des activations CDI

# Méthodologie projet : le programme Go VE

---

Processus de transition automatique de **Primo** vers **Primo VE** géré et dirigé par l'institution,.

## → **Avantages :**

- **Transition fluide** : Passage automatique de Primo à Primo VE sans perturber la production.
- **Autonomie** : L'institution maîtrise le phasage et le planning de son projet et est autonome dans le choix de (et la réalisation...) des configurations.
- **Accessibilité à toutes les fonctionnalités Primo VE** : Une fois la transition effectuée, accès complet aux outils de personnalisation et de gestion de la découverte.

## → **Inconvénients :**

- **Autoformation**
- **Traitement des demandes par le support sur une file dédiée**

# Passage à Primo VE

- Si nécessaire définition des membres de l'équipe projet [SCOOP/CS]
- [Certification de l'équipe d'administration](#) (Aurélie, Pierre, Alex)
- Interroger l'existant
  - Qu'est-il pertinent de reproduire ?
  - De quoi peut-on se passer ?
  - Que pourrait-on améliorer ?
- Evaluer les facteurs de risques

Octobre à Janvier 2025 : Préparation du projet

- Copie des vues et des tables de traduction [Ex Libris]
- Mise à disposition de Primo VE [Ex Libris]
- Recette de l'activation [SCOOP] :
  - Les vues sont-elles conformes à l'existant (Tester les modifications angular et css) ?
  - Les libellés sont-ils conformes à l'existant ?

GO VE : Janvier 2025

- ⚠ Configuration de l'Authentification [SCOOP - DSI Partenaires]
- Travail sur l'intégration des notices Alma :
  - Reprise des règles de normalisations
  - Reprise des règles de fusion et de DEDUP
- Recette :
  - Focus sur l'affichage bref et détaillé des notices
  - Focus sur l'indexation et les facettes
- Intégration de sources externes
  - Définition des sources
  - Configuration des règles de normalisation
- Services aux lecteurs
  - Wiew it, get it, resolveur de lien
  - Réservation
  - Autres services (export, compatibilité Zotero,...)
- Sélections, A to Z, Ressource recommander, ranking et recherche
- Leganto

Configuration : Janvier à avril 2025

# Passage à Primo VE

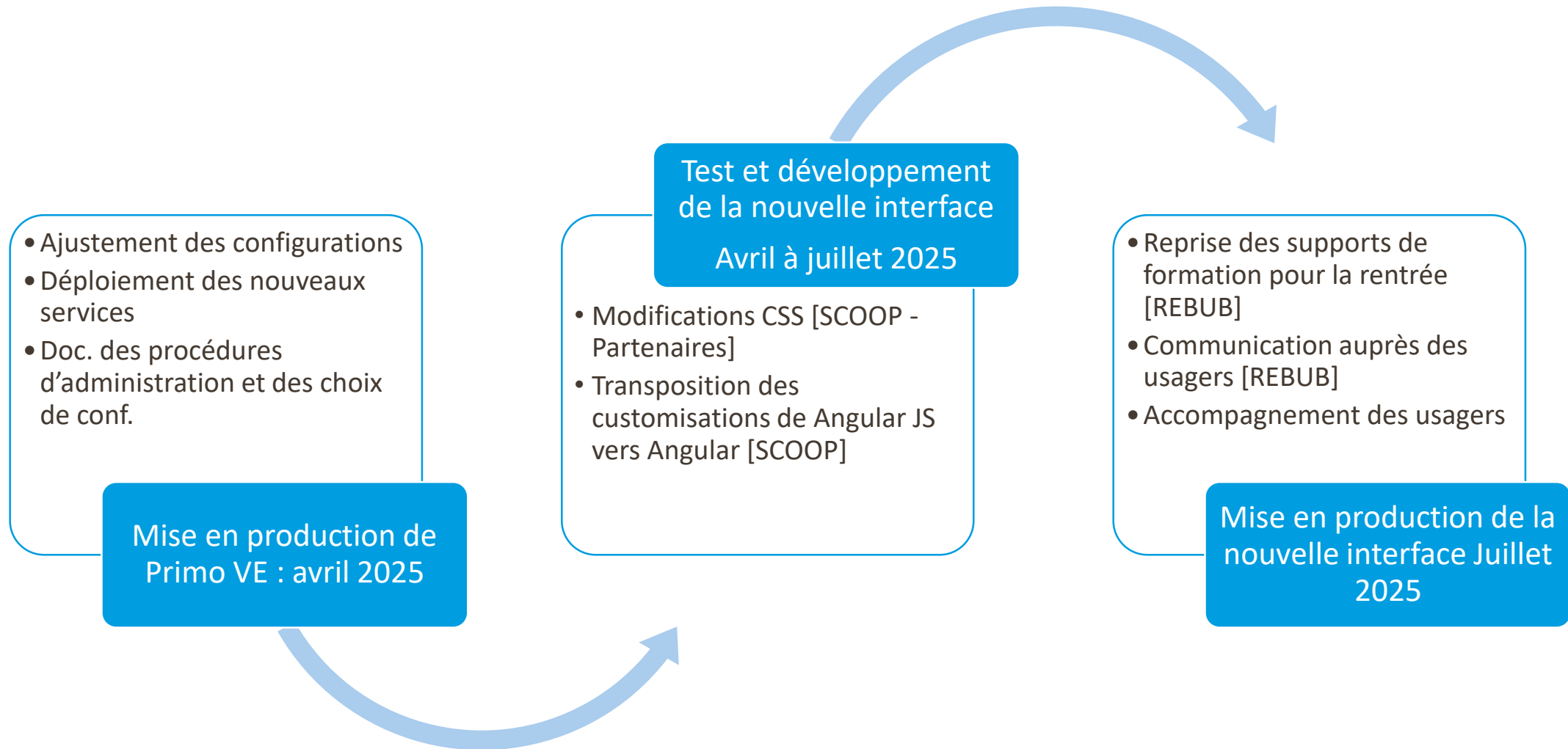

# Merci !

---